ソフトバンク・ワイモバイルのスマホユーザーなら

追加料金なしで見放題！

※LINEMO は対象外

アプリのダウンロードは
コチラ→

SNSで最新情報をチェック!

facebook	Twitter	HP	YouTube	TikTok	Instagram
アカウント名	アカウント名	Check	アカウント名	アカウント名	アカウント名
信州ブレイブウォリアーズ	信州ブレイブウォリアーズ	フォローしてね!	信州ブレイブウォリアーズ	信州ブレイブウォリアーズ	信州ブレイブウォリアーズ
ユーザー名	ユーザー名		ユーザー名	ユーザー名	ユーザー名
@brave.warriors	@shinshubw		@shinshubw	@shinshubw	@shinshubw

観戦マナー&ルールについて

1.持ち込み禁止物：花火や銃器などの危険物、太鼓、ホーンなどの楽器類、ペット（盲導犬、聴導犬などを除く）
2.観戦における禁止事項：差別侮辱内容の幕および掲出物の使用、公序良俗に反する言動、コート上やベンチへのモノの投げ込み、通路や禁止エリアでの立ち見、通行の妨げとなる場所での荷物放置、本人以外の人の席確保
3.撮影における禁止事項：フラッシュ、大型機材（望遠レンズ、三脚、一脚など）の使用。個人利用目的以外の画像撮影、16秒以上の動画撮影
4.アルコール・酒・喫煙における禁止事項：飲酒運転、未成年による飲酒、また未成年に対する酒類の販売、喫煙エリア以外での喫煙

お問い合わせ

株式会社 信州スポーツスピリット http://www.b-warriors.net

〒387-0012 長野県千曲市大字桜堂488番地 TEL：026-214-7022 FAX：026-214-7023
E-mail: info@b-warriors.net

OFFICIAL GAME DAY PROGRAM

WARRIORS

BRAVE WARRIORS VS. DRAGONFLIES

2021-22 SEASON HOME GAMES

2.12 SAT 15:05 TIP OFF
13 SUN 15:05 TIP OFF

会場 ホワイトリング

HOME GAMES

INFORMATION

イベント

2/12 SAT	2/13 SUN
14:25 両チーム選手入場 場内暗転:ペンライトを照らそう! 1Fグッズ売場で販売中	14:25 両チーム選手入場 場内暗転:ペンライトを照らそう! 1Fグッズ売場で販売中
15:00 両チーム スターティング5紹介	15:00 両チーム スターティング5紹介
15:05 TIP-OFF(試合開始)	15:05 TIP-OFF(試合開始)
ハーフタイム(20分)	ハーフタイム(20分)
17:00 試合終了予定 ウォリアーズ勝利時! 場内暗転:ペンライトを照らそう!	17:00 試合終了予定 ウォリアーズ勝利時! 場内暗転:ペンライトを照らそう!

アリーナグルメ ウォリ飯

※写真はイメージになります

屋外フードコート

- **グラン・シャリオ・コンパニー** PayPay
  たこ焼き、ポテトフライ、からあげ、焼きそば、クレープ、ケバブ、ビール
- **信州おいしいもの会 -兵-**
  大阪焼、カリカリチーズ等
- **ソコカフェ** PayPay
  馬鹿バーガー、ポテトフライ、とり唐、ホットドッグ
- **らぅめん吟屋** PayPay
  ラーメン
- **ヒビキッチン**
  パニーニ
- **スマイルツリー** PayPay
  プーティン
- **美ら音~ちゅらね~** PayPay
  タコライス、ラフテー丼、サンドイッチ

屋内(1Fロビー)

- **ホクトエナジーブース**

屋内(2F)フードコート

- **芋井おやき工房** PayPay
  おやき
- **須坂煎餅堂** PayPay
  お煎餅
- **サーティワンアイスクリーム** PayPay
  アイス
- **グラン・シャリオ・コンパニー** PayPay
- **からあげセンター** PayPay
  からあげ

ブース情報

1Fロビー

① インフォメーション
② ドリンク販売
③ 信州ブレイブウォリアーズ後援会
④ バスケットLIVE
(協力:ソフトバンク長野中央店)
⑤ BRAVE ACTIONS(SDGs活動紹介)
折り鶴、レンタルバッテリー、マイタイムライン
⑥ ブレアーパーク

2F

① ブレアーパーク

1Fアリーナ内

① 千曲市観光ブース
② 信州オフィシャルグッズショップ
③ 信州ブレイブウォリアーズアカデミー、キャメス

屋外

① ウォリアーズタウン(ファンクラブ)
② BRAVE ACTIONS(SDGs活動紹介)
③ トヨタ MIRAI 展示

主催:JBA / B.LEAGUE
主管:信州ブレイブウォリアーズ
ホームタウン:長野市、千曲市

後援:公益財団法人長野市スポーツ協会 / 長野商工会議所 / 長野市商工会 /公益社団法人長野青年会議所 / 公益社団法人南長野青年会議所 / 公益社団法人ながの観光コンベンションビューロー
協力:一般社団法人長野県バスケットボール協会 / 長野市バスケットボール協会 / 更北地区住民自治協議会

WHITE RING AREA MAP

ホワイトリング会場案内図

1Fエリア

- ウォリアーズTシート
- おいでなしてシート
- ウォリアーズシート
- ブレイブシート
- まぢかシート
- コートサイド1列目
- コートサイド2列目
- コートエンド1列目
- コートエンド2列目
- 1階指定席ベンチ向
- 1階指定席ベンチ裏
- 1階指定席ゴール裏
- 1階車椅子シート

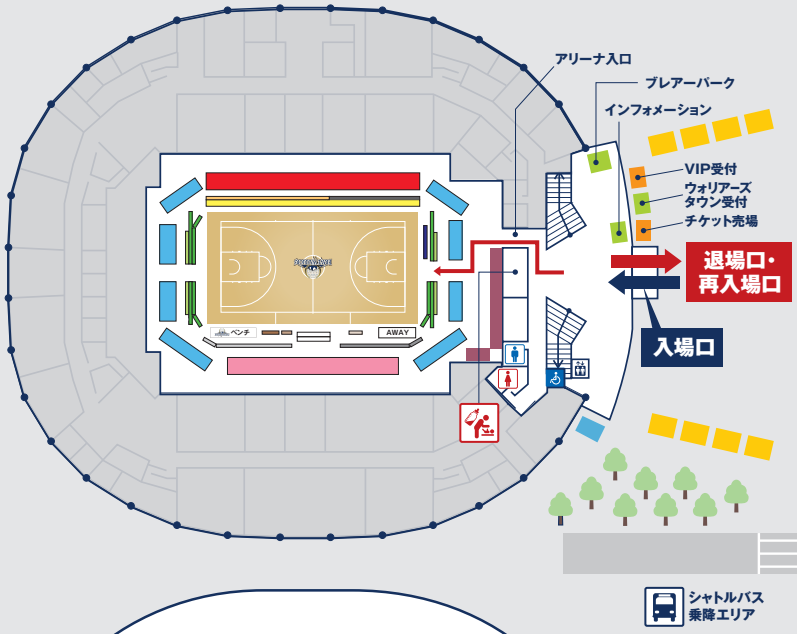

2Fエリア

- 2階指定席ベンチ向
- 2階指定席ベンチ裏
- 2階自由席
- 2階車椅子シート

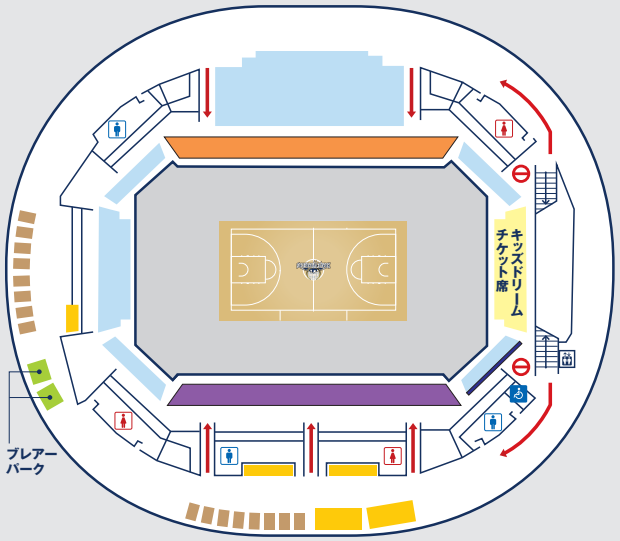

ウォリ飯エリア / イートインエリア / オフィシャルグッズ / 授乳室・おむつ替えスペース
インフォメーション・ウォリアーズタウン・ブレアーパーク / 喫煙エリア / 進入禁止

2021-22 SEASON
SHINSHU BRAVE WARRIORS ROSTER

#5 F
ヤン・ジェミン
JAEMIN YANG
201cm/93kg
大韓民国 出身
1999.6.22生

#7 F
井上 裕介（いのうえ ゆうすけ）
YUSUKE INOUE
195cm/100kg
滋賀県 出身
1982.9.7生

#8 G
西山 達哉（にしやま たつや）
TATSUYA NISHIYAMA
172cm/68kg
神奈川県 出身
1988.7.20生

日本代表候補
#11 G
熊谷 航（くまがい こう）
KO KUMAGAI
173cm/70kg
大分県 出身
1996.5.7生

#12 G
栗原 ルイス（くりはら）
LOUIS KURIHARA
188cm/86kg
アメリカ合衆国 出身
1996.11.3生

日本代表候補
#13 F
マシュー・アキノ
MATTHEW AQUINO
205cm/100kg
フィリピン出身
1996.9.28生

日本代表候補
#15 G/F
前田 怜緒（まえだ れお）
REO MAEDA
191cm/83kg
宮城県 出身
1997.9.15生

#19 G
大崎 裕太（おおさき ゆうた）
YUTA OSAKI
177cm/77kg
茨城県 出身
1994.6.1生

#24 F/C
ジョシュ・ホーキンソン
JOSH HAWKINSON
208cm/106kg
アメリカ合衆国 出身
1995.6.23生

#31 F
三ツ井 利也（みついかずや）
KAZUYA MITSUI
190cm/95kg
長野県長野市 出身
篠ノ井ミニバス→篠ノ井東中学校→東海大学諏訪高校
1994.6.2生

CAP
#50 C
ウェイン・マーシャル
WAYNE MARSHALL
211cm/130kg
アメリカ合衆国 出身
1986.1.7生

CAP
#55 F
アンソニー・マクヘンリー
ANTHONY McHENRY
202cm/101kg
アメリカ合衆国 出身
1983.4.16生

日本代表候補
#77 G/F
岡田 侑大（おかだ ゆうた）
YUTA OKADA
189cm/80kg
京都府 出身
1998.6.10生

HC
勝久マイケル（かつひさ）
MICHAEL KATSUHISA
東京都 出身
1983.4.26生

選手プロフィールはこちら
https://www.b-warriors.net/team/players/

2021-22 SEASON TEAM STAFF

トップアシスタントコーチ	久山 智士 SATOSHI HISAYAMA
ビデオコーディネーター	山中 小太郎 KOTARO YAMANAKA
マネージャー	高島 好子 YOSHIKO TAKASHIMA
アスレティックトレーナー	今崎 嘉樹 YOSHIKI IMAZAKI
アシスタントマネージャー	木ノ瀬 未悠 MIYU KINOSE
アスレティックトレーナー	加藤 颯人 HAYATO KATO
トレーナー	土居 諒哉 RYOYA DOI
通訳	薄井 大樹 HIROKI USUI
ストレングス&コンディショニングコーチ	繁田 雅樹 MASAKI SHIGETA
チームドクター	医療法人 アレックス

2021-22シーズン チーム編成

リーグ登録選手 13人(試合エントリー12人まで)
うち外国籍枠 3人(登録3人まで)
アジア特別枠/帰化枠 1人(登録1人まで)

本日の対戦相手

広島ドラゴンフライズ（B1西地区）

ヘッドコーチ／カイル・ミリング

過去の対戦成績 2勝8敗（Bリーグ レギュラーシーズンのみ）

背番号	名前	ポジション	身長／体重	生年月日	出身地	出場枠
0	寺嶋 良	PG	179/77	1997.10.23	東京都	日本人
1	トーマス・ケネディ	SF/PF	201/95	1987.05.17	アメリカ合衆国	帰化
2	朝山 正悟	SG/SF	192/88	1981.06.01	神奈川県	日本人
3	辻 直人	SG	185/82	1989.09.08	大阪府	日本人
4	青木 保憲	PG	182/84	1995.06.23	静岡県	日本人
5	アイザイア・マーフィー	PG/SG	196/88	1998.04.10	沖縄県	日本人
7	船生 誠也	SF	195/90	1993.12.15	福島県	日本人
8	グレゴリー・エチェニケ	PF/C	208/120	1990.11.23	ベネズエラ	外国籍
10	チャールズ・ジャクソン	C	208/102	1993.05.22	アメリカ合衆国	外国籍
12	中村 拓人	PG	184/78	2001.03.03	愛知県	日本人
14	柳川 幹也	PG	171/72	1998.07.31	広島県	日本人
21	渡部 琉	SG	192/85	2000.10.03	埼玉県	日本人
23	佐土原 遼	SF	192/97	1999.10.24	神奈川県	日本人
24	ニック・メイヨ	PF/C	206/113	1997.08.18	アメリカ合衆国	外国籍
28	井手 拓実	PG	174/68	1999.10.12	福岡県	日本人

B1 LEAGUE 順位表

2022年2月8日現在

西地区

順位	チーム	勝	負	勝率
1	琉球ゴールデンキングス	27	3	0.900
2	島根スサノオマジック	24	8	0.750
3	名古屋ダイヤモンドドルフィンズ	21	9	0.700
4	広島ドラゴンフライズ	19	15	0.559
5	シーホース三河	16	15	0.516
6	信州ブレイブウォリアーズ	16	17	0.485
7	大阪エヴェッサ	13	19	0.406
8	富山グラウジーズ	14	21	0.400
9	滋賀レイクスターズ	9	17	0.346
10	京都ハンナリーズ	7	25	0.219
11	三遠ネオフェニックス	4	27	0.129

東地区

順位	チーム	勝	負	勝率
1	川崎ブレイブサンダース	25	7	0.781
2	千葉ジェッツ	21	6	0.778
3	アルバルク東京	21	8	0.724
4	宇都宮ブレックス	20	10	0.667
5	秋田ノーザンハピネッツ	19	12	0.613
6	サンロッカーズ渋谷	20	14	0.588
7	群馬クレインサンダーズ	13	18	0.419
8	横浜ビー・コルセアーズ	13	19	0.406
9	レバンガ北海道	12	21	0.364
10	茨城ロボッツ	7	26	0.212
11	新潟アルビレックスBB	5	29	0.147

新型コロナウイルス対策

新型コロナウイルス感染拡大防止のため、ご来場の際は係員の指示に従い、皆さまのご理解とご協力をお願いいたします。

ご協力よろしくお願いします！

マスコットキャラクター ブレアー

検温にご協力ください

37.5度以上の方はご入場いただけません

手の消毒にご協力ください

マスクを着用してください

密にならない着席を

声を出しての応援禁止です

2021-22 SEASON OFFICIAL GOODS

＼バレンタイン企画／

フーディー祭り

フーディー着用＆グッズ購入で
オリジナルステッカー(2種)をゲットしよう!

【条件】「フーディー着用」(信州BWのフード付き商品ならOK)かつ
「不織布バッグ(500円)」を含む2,000円以上お買い上げのお客様!

バレンタイン限定 缶バッチ(2個セット) 600円

表　裏

#19 大崎裕太 選手
CunCunボード(A4両面) 900円

表　裏

特典
購入選手の絵馬
カードプレゼント!

御守(イエロー)＋特典　各900円

「フーディー」を持っていない方!

2アイテム 20%OFF で販売

マウンテンパーカー
サイズ:M/L/O/XO
10,000円 → 8,000円 (20% OFF)

フルジップパーカー
(グレー/ホワイト)
サイズ:M/L/XL/2XL
6,000円 → 4,800円 (20% OFF)

＼チーム着用アイテム!／

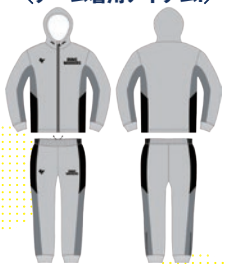

スウェット(ライトグレー)
サイズ:上下 M/L/O/XO/2XO
各7,500円

初観戦の方へ

みんなの声援がチカラに!
応援必須アイテム

応援タオル1,800円

14色
発光タイプ

ペンライト 1,500円

菌活エナジーカレー
★選手トレーディングカード付き
1個 450円
5個 2,000円
10個 3,800円

マフラータオル
1,800円

お楽しみに!

次節グッズ情報
選手イラスト商品販売!!

※価格は全て税込です

誕生 ブレアーパーク SHINSHU BRAVE WARRIORS 生

こどもたちが楽しめる遊具が集まった「ブレアーパーク」が今シーズンから新登場!

＼狙いを定めて投げ込もう!!／

ブレアー9HOOPS

ブレアーふわふわランド

＼転んでも安心 おもいっきり体を動かそう／

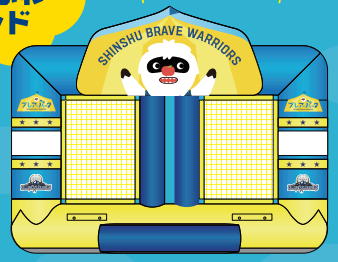

＼選手のようにダンクシュートを決めよう!／

ブレアーダンクシュート

ブレアーパーク利用料(各遊具共通)
1プレイ= ブレアーパークチケット 1枚

ブレアーパークチケットの入手方法
①1階インフォメーションブースにて500円(現金のみ)で5枚購入可能
※1枚単位の販売はありません
または
②W-TOWNの来場ポイント300ポイントで5枚引き換え
※来場ポイント利用の場合はW-TOWNブースにて引き換えます

ブレアーパークのご案内

【ブレアー9フープス】
場所:1Fロビー
定員:1名(対象年齢:無)
・5球で交代

【ブレアーダンクシュート】
場所:2F 信州ベンチ裏斜め
定員:1名(対象年齢3～12歳まで)
・1人ずつ遊びます
・3回で交代

【ブレアーふわふわランド】
場所:2F 信州ベンチ裏斜め
定員:4名(対象年齢 年中～小学3年生まで)
制限時間:4分

ご利用に当たっての注意事項
- ウォリアーズの試合中はブレアーパークをご利用できません。
- メガネ、ヘアピン、時計、アクセサリーなどは外してください。
- 落とし物をしないようにポケットは空にして遊びましょう。
- スマホ、カバンの持ち込みはできません。
- 遊具内でアメやガム、ジュースなど飲食はできません。
- 入るときは靴を脱ぎましょう。

2021-22 SEASON ゲームスケジュール

HOME AWAY

節	試合日	試合開始時間	対戦カード	試合会場	チケット価格(アルプス)
1	10/2 土	WIN 72 - 71	vs. 富山グラウジーズ	富山市総合体育館	
	10/3 日	WIN 55 - 41			
2	10/9 土	LOSE 75 - 84	vs. 横浜ビー・コルセアーズ	ホワイトリング	
	10/10 日	LOSE 66 - 70			
3	10/16 土	LOSE 58 - 65	vs. アルバルク東京	アリーナ立川立飛	
	10/17 日	LOSE 74 - 86			
4	10/23 土	WIN 85 - 82	vs. 大阪エヴェッサ	おおきにアリーナ舞洲	
	10/24 日	WIN 95 - 79			
5	10/27 水	WIN 87 - 84	vs. レバンガ北海道	ことぶきアリーナ千曲	
6	11/6 土	WIN 76 - 51	vs. 秋田ノーザンハピネッツ	ホワイトリング	
	11/7 日	LOSE 75 - 79			
7	11/10 水	WIN 92 - 79	vs. 三遠ネオフェニックス	豊橋市総合体育館	
8	11/13 土	WIN 89 - 62	vs. 滋賀レイクスターズ	ホワイトリング	
	11/14 日	WIN 90 - 80			
9	12/4 土	LOSE 63 - 72	vs. 宇都宮ブレックス	ホワイトリング	
	12/5 日	LOSE 61 - 83			
10	12/11 土	LOSE 87 - 90	vs. 群馬クレインサンダーズ	太田市 運動公園市民体育館	
	12/12 日	LOSE 65 - 66			
11	12/15 水	LOSE 75 - 92	vs. 富山グラウジーズ	富山市総合体育館	
12	12/18 土	LOSE 71 - 91	vs. 島根スサノオマジック	松江市総合体育館	
	12/19 日	LOSE 67 - 75			
13	12/25 土	LOSE 67 - 79	vs. 茨城ロボッツ	ホワイトリング	
	12/26 日	LOSE 77 - 84			
14	12/29 水	WIN 98 - 69	vs. 京都ハンナリーズ	ことぶきアリーナ千曲	
15	1/1 土	LOSE 74 - 92	vs. 千葉ジェッツ	船橋アリーナ	
	1/2 日	LOSE 74 - 89			
16	1/8 土	試合中止	vs. 広島ドラゴンフライズ	ホワイトリング	
	1/9 日	試合中止			
17	1/22 土	WIN 64 - 76	vs. 新潟アルビレックスBB	シティホール プラザアオーレ長岡	
	1/23 日	WIN 59 - 89			
18	1/26 水	LOSE 85 - 86	vs. 琉球ゴールデンキングス	ホワイトリング	
19	1/29 土	WIN 89 - 79	vs. 大阪エヴェッサ	ホワイトリング	
	1/30 日	WIN 87 - 83			
20	2/2 水	試合中止	vs. 名古屋ダイヤモンドドルフィンズ	ドルフィンズアリーナ	
21	2/5 土	WIN 82 - 58	vs. 京都ハンナリーズ	ホワイトリング	
	2/6 日	WIN 72 - 51			
16節代替	2/12 土	15:05	vs. 広島ドラゴンフライズ	ホワイトリング	1アルプス
	2/13 日	15:05			
22	3/4 金	19:05	vs. 川崎ブレイブサンダース	川崎市 とどろきアリーナ	
	3/5 土	16:05			
23	3/9 水	19:05	vs. レバンガ北海道	北海きたえーる	
24	3/16 水	19:05	vs. 三遠ネオフェニックス	ことぶきアリーナ千曲	4アルプス
25	3/19 土	15:05	vs. 名古屋ダイヤモンドドルフィンズ	ドルフィンズアリーナ	
	3/20 日	15:05			
26	3/23 水	19:05	vs. 富山グラウジーズ	ホワイトリング	2アルプス
27	3/26 土	13:30	vs. 琉球ゴールデンキングス	ホワイトリング	1アルプス
	3/27 日	15:05			
28	4/2 土	調整中	vs. 広島ドラゴンフライズ	広島 サンプラザホール	
	4/3 日	調整中			
29	4/6 水	調整中	vs. 京都ハンナリーズ	京都市体育館	
30	4/9 土	15:05	vs. シーホース三河	ホワイトリング	1アルプス
	4/10 日	15:05			
20節代替	4/13 水	19:05	vs. 名古屋ダイヤモンドドルフィンズ	ドルフィンズアリーナ	
31	4/16 土	15:05	vs. 島根スサノオマジック	松本市総合体育館	3アルプス
	4/17 日	15:05			
32	4/20 水	19:35	vs. 琉球ゴールデンキングス	沖縄アリーナ	
33	4/23 土	15:05	vs. シーホース三河	調整中	
	4/24 日	15:05			
34	4/27 水	19:05	vs. 名古屋ダイヤモンドドルフィンズ	ことぶきアリーナ千曲	4アルプス
35	4/30 土	15:05	vs. 三遠ネオフェニックス	ホワイトリング	1アルプス
	5/1 日	15:05			
36	5/7 土	17:05	vs. 滋賀レイクスターズ	調整中	
	5/8 日	14:35			

次節ホームゲーム

チケット販売スケジュールは
こちら ▶▶▶

ホームゲームにおける収容人数制限と座席の変更

新型コロナウイルス「オミクロン株」の全国的な感染拡大に伴い右記対象試合の座席に関しては、1・2階定席を席詰め、2階自由席を前後左右1席空け(市松模様)に変更して開催致します。

2022年
2月12日(土), 13日(日)　広島戦
※1月8日(土),9日(日)の代替試合

※3月以降の試合に関する運営内容については決まり次第後日お知らせ致します。

感染症対策強化のお願い

① 手指消毒
入場の際は必ずアルコール消毒の徹底をお願い致します。

② 規制退場
退場時に過度な密集を避けるため、規制退場を実施致します。

③ 会場内の飲食
原則各自のお席、又は2階コンコースに設置された飲食スペースにて黙食をお願い致します。

④ 不織布マスク着用の徹底
鼻と口が出ないようしっかりと覆ってマスクを着用するようご協力下さい。

⑤ 応援について
大きな声を出しての応援や指笛、手持ちのアイテムを「振る」もしくは「回す」行為も禁止となります。 集団での動きを伴う応援や座席の上に立ち上がっての応援も禁止となります。

新しい観戦マナーはこちら▶

2021-22 シーズン単日前売券価格表(税込)

席種	価格 1アルプス	2アルプス	3アルプス	4アルプス
ウォリアーズTシート	¥12,500	¥13,500	¥14,500	¥15,500
おいでなしてシート	¥12,500	¥13,500	¥14,500	¥15,500
ウォリアーズシート	¥12,000	¥13,000	¥14,000	¥15,000
ブレイブシート	¥7,500	¥8,500	¥9,500	¥10,500
まぢかシート	¥7,500	¥8,500	¥9,500	¥10,500
コートサイド1列目	¥9,000	¥10,000	¥11,000	¥12,000
コートサイド2列目	¥6,500	¥7,500	¥8,500	¥9,500
コートエンド1列目	¥9,000	¥10,000	¥11,000	¥12,000
コートエンド2列目	¥6,000	¥7,000	¥8,000	¥9,000

席種		価格 1アルプス	2アルプス	3アルプス	4アルプス
1階指定席ベンチ向		¥4,500	¥5,000	¥5,500	¥6,000
1階指定席ベンチ裏		¥4,000	¥4,500	¥5,000	¥5,500
1階指定席ゴール裏		¥3,500	¥4,000	¥4,500	¥5,000
1階自由席		-	-	-	¥5,000
1階車椅子シート		¥4,500	¥5,000	¥5,500	¥6,000
2階指定席ベンチ向	大人	¥2,500	¥2,700	¥2,900	-
	小中高	¥900	¥1,000	¥1,100	-
2階指定席ベンチ裏	大人	¥2,300	¥2,500	¥2,700	-
	小中高	¥900	¥1,000	¥1,100	-
2階自由席	大人	¥2,000	¥2,100	¥2,200	¥2,300
	小中高	¥900	¥1,000	¥1,100	¥1,200
2階車椅子シート		¥2,000	¥2,100	¥2,200	¥2,300

※当日券は各500円増し

ありがとう! 会員数3,000人達成!

※2/9 現在 3,007人

公式ファンクラブ

「ウォリアーズタウン」会員募集中!

屋外ウォリアーズタウン受付にて入会受付中!!

入会特典一覧

特典	限定30名 SOLD OUT プラチナ 100,000円(税込)	ゴールド 年会費 35,000円(税込)	NEW ホワイト 年会費 10,000円(税込)	ネイビー 年会費 3,000円(税込)	WEB入会のみ イエロー 年会費 0円
メルマガ	●	●	●	●	●
1 来場ポイント(1回の来場につき)	300P	200P	150P	100P	50P
平日来場ポイント(1回の来場につき)	350P	250P	200P	150P	50P
各種イベント参加権利(抽選の可能性あり)	すべてのイベント	一部イベント	一部イベント	一部イベント	一部イベント
チケット先行販売(一般販売日から)	3日前	2日前	1日前	3時間前	
先行販売入場(一般入場時刻から)	30分前	25分前	20分前 ※後援会と同時	10分前	
2階自由席チケット	4枚	3枚	2枚	1枚	
会員証	●	●	●	●	
2 限定Tシャツ	●	●	●	●	
3 フォームフィンガー	●	●	●		
3 試合日程入りスケジュール帳	●	●	●		
3 車内用ティッシュケース	●	●			
直筆サイン入り年賀状	●	●			
オーセンティックユニフォーム無料プレゼント	● 希望選手直筆サイン入り	●			
特典送付用ボックス	●				
ダイヤモンド会員限定イベント	●				
全ホームゲーム共通駐車証	●				

※各種イベントは随時お知らせ致します。　※事情により、特典内容が変更になる可能性がございます。予めご了承ください。

[ネイビー会員]は3,000円でTシャツやチケットがもらえてとってもおトク!

限定Tシャツ

#77 岡田 侑大選手

注目特典!!

1 来場ポイント

全カテゴリーが参加可能!ホームゲーム来場時にポイントを貯めて、オリジナルグッズをゲットしよう!

2 限定Tシャツ

ダイヤモンド・ゴールド・ホワイト・ネイビー会員の方には限定Tシャツをプレゼント!7サイズ(130/150/S/M/L/XL/3L)から選べるので家族でお揃いもできちゃいます!

3 非売品グッズ

試合日程入りスケジュール帳やティッシュケース等実用的な非売品グッズが充実!フォームフィンガーは応援時の新必須アイテム!

WEB入会方法

スマホの方はこちらから

パソコンの方は検索をお願いいたします　ウォリアーズタウン

https://www.b-warriors.net/wtown/

入会の流れ

1. ウォリアーズタウンページの2021-22シーズン入会ボタンをクリック
2. B.LEAGUEのID・パスワードでログイン
3. 必要事項を入力し支払い方法を選択してください
4. 入金の確認が取れ次第、ご登録いただいたメールアドレスに会員番号が送信され登録完了です

【お問い合わせ先】信州スポーツスピリット ☎026-214-7022(平日9:00〜17:30) FAX 026-214-7023

信州ブレイブウォリアーズ バスケットボール アカデミー

ユースU18トライアウト

信州ブレイブウォリアーズでは、U18(男子)のトライアウトを開催します。
プロ選手を目指す2022年度高校1年生〜3年生のアツいご参加を心よりお待ちしています。

日　時:①2022年2月27日(日)13:30〜 ※申込〆切:2月23日(木)
②2022年3月26日(土)18:30〜 ※申込〆切:3月23日(木)
①、②いずれかの参加をお願いします

会　場:千曲市勤労者体育センター

対 象 者:2021年度現在、中学校3年生〜高校2年生 (男子)

※U18チームを優先して活動できること
※活動費(入会費・月謝・ウェア代・遠征費等)をご負担できる方

注意事項
※他チームとの二重登録不可
※高校の部活動または市町村クラブと並行してU18の大会に参加することは不可
※高校の部活動との掛け持ちは可
但し、JBA登録は信州ブレイブウォリアーズU18で行うこと

参 加 費:¥3,300 (税込・当日受付にて支払い)※保険代含む

応募方法等詳細はこちらから▶

信州ブレイブウォリアーズ バスケットボールアカデミー

信州BW ユース男子 U15 入団選手募集中!

長野市・千曲市・上田市の各所で練習・トレーニングしています!

HC 有本 有一

AC ギルバートトング

信州BW ユース男子 U18 入団選手募集中!

今シーズンもB.LEAGUE主催、各クラブのU18が集結したリーグ戦などに出場予定!

HC 駒井 和巳

トライアウト、練習見学等希望の方は担当駒井まで

練習見学などお問い合わせは

一般社団法人信州スポーツアカデミー　担当:駒井、有本
E-mail:sbwacademy@b-warriors.net
TEL:026-214-7022(平日9:00〜17:30)　FAX:026-214-7023

アカデミーの活動の様子はSNS発信中!「いいね!」「フォロー」お待ちしています

@sbw_academy　@sbwacademy

アカデミーパートナー

Iwatani イワタニ長野株式会社　Material Solution 日本ステンレス精工　東亜システム警備保障　株式会社アンドウ電器　有限会社カナザワ

Jaspers チアリーダー ジャスパーズ

信州ブレイブウォリアーズを彩る
チアリーダー「ジャスパーズ」。
華やかなダンスとチアリーディングで
観客のブーストを盛り上げる。

公式インスタグラム
instagram.com/jaspers.inst/

公式フェイスブック
facebook.com/shinsyujaspers

信州BWチアダンススクール「Jey's」

■ジャスパーズディレクター
阿部 美音子
(Songleading&Dance Family 代表)
ジャスパーズチーフディレクター

■スクール講師
長野校・千曲校:SANKO
※その他、現役ジャスパーズも登場!

長野校 (毎週火曜日 or 毎週木曜日、月4回)

クラス	会場
火曜日 17:00~18:00キッズ(未就学児~小学1年) 18:00~19:00ジュニア(小学2年~小学6年) 木曜日 17:00~18:00キッズ(未就学児~小学1年) 18:00~19:00ジュニア(小学2年~小学6年) ジュニアHi(中学生) ※都合の良い曜日を選択することができます。	ひやまホール (檜山石材) 長野市上松 4-29-11

千曲校 (毎週月曜日、月4回)

クラス	会場
キッズ(未就学児~小学1年) 18:00~19:00 ジュニア(小学2年~小学6年) ジュニアHi(中学生) 19:00~20:00	千曲市立 埴生小学校体育館 他市内施設

BRAVE ACTIONS
WARRIORS SDGs PROJECTS

SDGs(持続可能な開発目標)に沿った8つの「BRAVE ACTIONS = 勇敢な行動」を軸に、チームを支えてくださるブースターやパートナー企業、そしてホームタウンを中心に、地域社会の皆様のお力添えをいただきながら、一人でも多くの人々が、信州とバスケットボールをもっと好きになる地域愛着活動を実施します。

8 ACTIONS × 11 住み続けられるまちづくりを × 17 パートナーシップで目標を達成しよう

8つの理念 × 住み続けられる街づくり × パートナーシップで目標達成を目指します!

2 飢餓をゼロに — FOOD ACTION
◎FOOD ACTION GAME実施
◎オリジナルエコバッグ製作 など

3 すべての人に健康と福祉を — KIDS ACTION
◎配布用オリジナルタオル製作
◎クリニック開催 ◎ゴール寄贈 など

4 質の高い教育をみんなに — ACADEMIC ACTION
◎キッズドリームチケット提供
◎外国語講座 など

5 ジェンダー平等を実現しよう — LADIES ACTION
◎女性社員ホームゲームご招待 など

7 エネルギーをみんなにそしてクリーンに — ENERGY ACTION
◎FCV車リース
◎ENERGY ACTION DAY実施 など

9 産業と技術革新の基盤をつくろう — DEFENCE ACTION
◎オリジナルマイタイムライン台紙作成 など

12 つくる責任つかう責任 — RECYCLE ACTION
◎LIMEX製コップ
◎ペットボトルキャップ回収 など

16 平和と公正をすべての人に — PEACE ACTION
◎折り鶴の寄贈
◎折り鶴賞の実施 など

具体的な取り組み
ホームゲームをクリーンに

信州ブレイブウォリアーズでは、これまで、燃料電池バス「SORA」の運行や燃料電池自動車の展示、二酸化炭素を排出しないクリーンエネルギーを用いたホームゲームの実施など、脱炭素社会へ向けたさまざまな取り組みを行ってきました。
今後も環境に配慮した様々な取り組みを行っていきます。

最新の取り組みはウェブサイトから>>>

トヨタFCV「MIRAI」
BRAVE ACTIONSラッピング完成!

わたしたちはBRAVE ACTIONSの活動を応援しています

SPECIAL PARTNERS
TAKEUCHI HOKIO

DIAMOND PARTNERS
SUNTORY BEVERAGE SOLUTION
Material Solution 日本ステンレス精工
fujikoshi Machinery Corp.

GOLD PARTNERS
ORION
KATEKYO学院
栗田病院
くろさわ病院
ハリカ長野

2021-22 SEASON SHINSHU BRAVE WARRIORS OFFICIAL PARTNERS

ユニフォームパートナー

HOKTO®
ORION 冷熱と真空でイノベーション
Material Solution 日本ステンレス精工
みちの達人。ワールド開発工業 WORLD KAIHATSU KOGYO
公益財団法人 倉石地域振興財団 栗田病院
KATEKYO学院
SHOWA 昭和電機産業
株式会社スペースQ
SHINE
廃車王

ウォームアップウェアパートナー

Iwatani イワタニ長野株式会社
SUZUKI 株式会社鈴木 SUZUKI CO.,LTD.
abn 長野朝日放送
渡辺パイプ株式会社
株式会社酒井設備
FLEX
asia 亜細亜印刷 Asia Printing Office Corporation
ShinEtsu Group 長野電子
FM fujikoshi Machinery Corp.
TSK 東亜システム警備保障
光 Hakko 八光グループ
S-LINE
ANS 全日警サービス長野
大建

ロイヤルパートナー

CERATEC JAPAN セラテックジャパン株式会社
KAKUICHI
信州千曲市

アパレルプロバイダー

BFIVE

アカデミックパートナー

松本大学
信州スポーツ医療福祉専門学校

アドエージェンシーパートナー

PLUS WORKS CREATIVE AGENCY

スペシャルパートナー

日本ガス工事
日本エコエネシステム
信濃毎日新聞
かーしんてりあ高橋
小泉中部
株式会社システムプラン
SBC信越放送
marugen
そば信
使えるねっと Cloud for Everybody
テレビ信州
長野放送
フジプロ・エネケーション
TAKAMISAWA 株式会社高見澤
BUTAI Stage Art・Lighting・Sound・Visual 株式会社長野舞台
and craft design office
本業用車専門店 ケイスピア千曲店
KYEWA 共和観光バス株式会社
長野信用金庫

オフィシャルパートナー

社会医療法人恵仁会 くろさわ病院
金森建設株式会社
クリーニング ザ・ルモル
ながの暮らサポ
はたらく人の想いと生きる 長野ろうきん 本店営業部・長野東支店・更埴支店
自然環境を守り、安心して暮らせる社会を創る 北陽建設株式会社
株式会社 マーケメディカル SHAPOLED GROUP
株式会社 ヒノデメディカル
綿内瓦工業
みうらハートクリニック
ADVANCE ACTIONS GROUP
TAKEUCHI
ハリカ長野
NT 長野テクトロン
八十二銀行
法律事務所 MAIMEN
本久
Miyashita carland
SUZUKI ARENA スズキアリーナ千曲
株式会社 八幡屋磯五郎 YAWATAYA ISOGORO
長野銀行
高沢産業
デンセン
長野鋼材株式会社
株式会社 守谷商会
SNS 朝日本製材株式会社
万葉超音波温泉
MANATEC
ALPS ROADLINE
KODAI
SHIGENO
SINANO
信州塩田土建有限会社
NCB 長野中央バス有限会社
医療法人 朝日病院 朝日ながの病院
焼肉処 松龍苑
ヤジマ鋼材
財 フクシ・エンタープライズ
GOMYO
SUNTORY SUNTORY BEVERAGE SOLUTION
桜彦 中華居酒屋
長野計器
YANASE 長野ヤナセ株式会社
マルオカ
山五株式会社

ファミリーパートナー

株式会社ハッピーカンパニー｜株式会社サザンクロス｜株式会社アルガオートサービス｜株式会社イシワタグラフィックス
会場設備株式会社｜長野国際カントリークラブ｜株式会社ナカジマ｜株式会社中村体育｜有限会社北信鋼業｜株式会社ミドリ樹脂
株式会社ホビースタイル信州エース観光有限会社｜株式会社ケーエムケー｜有限会社小林青果｜有限会社サカイタイヤサービス
公社 長野県宅地建物取引業協会 上田支部｜有限会社中村製作所｜豊上製菓株式会社｜株式会社松本建業｜有限会社ルーツ
石田通信機株式会社｜株式会社テクニカルパートナー｜丸山住設｜更埴ロータリークラブ

サプライヤー

伊藤超短波株式会社
JAながの
Hair Studio StaybyMcL
ニチバン
ZAMST
POWER HOUSE NAGANO
Mimaki

株式会社 YJ unity｜味のきばらし株式会社｜アンドウ電器｜エムケー精工株式会社
株式会社カワネン｜久保青果店｜株式会社西條被服｜株式会社サニクリーン甲信越
株式会社シンコウプロダクト｜ステーキワン長野戸倉店｜丸山製本工業株式会社
みるくショップ カナイ｜La chou chou

メディカルパートナー

メディカルグループ 古田整体院
みうらハートクリニック

安里医院｜医療法人 アレックス｜医療法人 市川内科医院
医療法人財団大西会 千曲中央病院
社会医療法人恵仁会 くろさわ病院｜高田整形外科オルソクリニック
滝沢歯科医院｜地方独立行政法人 長野市民病院
つかだ鍼灸整骨院｜みやばやし小児科アレルギー科