ウォリアーズの試合は バスケット LIVE で 全試合配信

応援機能を使って選手へファイアを送ろう！

Yahoo!プレミアム未加入のお客さまはコチラへ
※本サービスはYahoo!プレミアム会員特典（通常税込508円/月）となります。

アプリのダウンロードは コチラ→

ソフトバンク・ワイモバイルのスマホユーザーなら

追加料金なしで見放題！

※LINEMO は対象外

SNSで最新情報をチェック!

facebook	Twitter	HP	YouTube	TikTok	Instagram
アカウント 信州ブレイブウォリアーズ	アカウント 信州ブレイブウォリアーズ	Check フォローしてね!	アカウント名 信州ブレイブウォリアーズ	アカウント 信州ブレイブウォリアーズ	アカウント 信州ブレイブウォリアーズ
ユー ー @brave.warriors	ユー ー @shinshubw		ユーザー名 @shinshubw	ユー ー @shinshubw	ユー ー @shinshubw

観戦マナー&ルールについて

1.持ち込み禁止物：花火や銃器などの危険物、太鼓、ホーンなどの楽器類、ペット（盲導犬、聴導犬などを除く）
2.観戦における禁止事項：差別侮辱内容の幕および掲出物の使用、公序良俗に反する言動、コート上やベンチへのモノの投げ込み、通路や禁止エリアでの立ち見、通行の妨げとなる場所での荷物放置、本人以外の人の席確保
3.撮影における禁止事項：フラッシュ、大型機材（望遠レンズ、三脚、一脚など）の使用。個人利用目的以外の画像撮影、16秒以上の動画撮影
4.アルコール・酒・喫煙における禁止事項：飲酒運転、未成年による飲酒、また未成年に対する酒類の販売、喫煙エリア以外での喫煙

お問い合わせ

株式会社 信州スポーツスピリット　http://www.b-warriors.net

〒387-0012 長野県千曲市大字桜堂488番地 TEL：026-214-7022　FAX：026-214-7023
E-mail: info@b-warriors.net

OFFICIAL GAME DAY PROGRAM

WARRIORS

2021-22 SEASON HOME GAMES

11.6 SAT 15:05 TIP OFF　7 SUN 15:05 TIP OFF

会場 ホワイトリング

BRAVE WARRIORS VS. HAPPINETS

長野市 ホームタウンデー
NAGANO CITY HOME TOWN DAY

Strive for Greatness 2021-22 SHINSHU BRAVE WARRIORS

HOME GAMES

INFORMATION

イベント

11/6 SAT

12:10 エキシビションゲーム
- U15女子
  坂城中学校 vs. NAGANO CONNECT

14:10 オープニングセレモニー
- smile flower ダンスパフォーマンス

15:05 TIP OFF(試合開始)
ハーフタイム(20分)
- smile flower ダンスパフォーマンス

17:00 試合終了予定

11/7 SUN

12:10 エキシビションゲーム
- 車いすバスケ K9長野 vs. 長野WBC

14:10 オープニングセレモニー
- 長野吉田高校 吹奏楽班 演奏パフォーマンス

15:05 TIP OFF(試合開始)
ハーフタイム(20分)
- 長野市長 加藤久雄様 ご挨拶
- 長野吉田高校 吹奏楽部 演奏パフォーマンス

17:00 試合終了予定

アリーナグルメ ウォリ飯

食べて! 飲んで! 応援しよう!

屋外フードコート

グラン・シャリオ・コンパニー PayPay
たこ焼き、ポテトフライ、からあげ、焼きそば、クレープ、ケバブ、ビール

信州おいしいもの会 -兵-
大阪焼、カリカリチーズ等

スマイルツリー PayPay
プーティン

美ら音〜ちゅらね〜 PayPay
タコライス、ラフテー丼、サンドイッチ

らぅめん吟屋 PayPay
ラーメン

ヒビキッチン(6日のみ)
パニーニ

串カツ夢屋
安曇野放牧豚のメンチカツサンド

屋内(1Fロビー)

ホクトエナジーブース

屋内(2F) フードコート

グラン・シャリオ・コンパニー PayPay

サーティワンアイスクリーム アイス PayPay

ミスタードーナツ PayPay
ドーナツ、アイスコーヒー

ヨーロピアンカフェ PayPay
ドイツビール、ソーセージ

芋井おやき工房 おやき PayPay

須坂煎餅堂 お煎餅 PayPay

ブース情報

1Fロビー
① インフォメーション
② ドリンク販売
③ 信州ブレイブウォリアーズ後援会
④ バスケットLIVE
⑤ BRAVE ACTIONS
折り鶴、レンタルバッテリー
マイタイムライン
⑥ ブレアーパーク
⑦ 長野地域子ども元気プロジェクト
りんご販売(7日のみ)

1Fアリーナ内
① 千曲市観光ブース
② 信州オフィシャルグッズショップ
③ 信州ブレイブウォリアーズ
アカデミー、キャメス

2F
① ブレアーパーク

屋外
① ウォリアーズタウン(ファンクラブ)
② BRAVE ACTIONS
③ トヨタ MIRAI 展示

主催：JBA / B.LEAGUE
主管：信州ブレイブウォリアーズ
ホームタウン：長野市、千曲市

後援：公益財団法人長野市スポーツ協会 / 長野商工会議所 / 長野市商工会 / 公益社団法人長野青年会議所 / 公益社団法人南長野青年会議所 / 公益社団法人ながの観光コンベンションビューロー
協力：一般社団法人長野県バスケットボール協会 / 長野市バスケットボール協会 / 更北地区住民自治協議会

2021-22 SEASON
SHINSHU BRAVE WARRIORS ROSTER

#5 F
ヤン ジェミン
JAEMIN YANG
201cm/93kg
大韓民国 出身
1999.6.22生

#7 F
井上 裕介(いのうえ ゆうすけ)
YUSUKE INOUE
195cm/100kg
滋賀県 出身
1982.9.7生

#8 G
西山 達哉(にしやま たつや)
TATSUYA NISHIYAMA
172cm/68kg
神奈川県 出身
1988.7.20生

NEW
#11 G
熊谷 航(くまがい こう)
KO KUMAGAI
173cm/70kg
大分県 出身
1996.5.7生

#12 G
栗原 ルイス(くりはら)
LOUIS KURIHARA
188cm/86kg
アメリカ合衆国 出身
1996.11.3生

NEW
#13 F
マシュー・アキノ
MATTHEW AQUINO
205cm/100kg
フィリピン出身(日本国籍)
1996.9.28生

NEW
#15 G/F
前田 怜緒(まえだ れお)
REO MAEDA
191cm/83kg
宮城県 出身
1997.9.15生

#19 G
大崎 裕太(おおさき ゆうた)
YUTA OSAKI
177cm/77kg
茨城県 出身
1994.6.1生

#24 F/C
ジョシュ・ホーキンソン
JOSH HAWKINSON
208cm/106kg
アメリカ合衆国 出身
1995.6.23生

#31 F
三ツ井 利也(みついかずや)
KAZUYA MITSUI
190cm/95kg
長野県長野市 出身
篠ノ井ミニバス→篠ノ井東中学校→東海大学諏訪高校
1994.6.2生

キャプテン
#50 C
ウェイン・マーシャル
WAYNE MARSHALL
211cm/130kg
アメリカ合衆国 出身
1986.1.7生

キャプテン
#55 F
アンソニー・マクヘンリー
ANTHONY McHENRY
202cm/101kg
アメリカ合衆国 出身
1983.4.16生

NEW
#77 G/F
岡田 侑大(おかだ ゆうた)
YUTA OKADA
189cm/80kg
京都府 出身
1998.6.10生

HC
勝久マイケル(かつひさ)
MICHAEL KATSUHISA
東京都 出身
1983.4.26生

選手プロフィールはこちら
https://www.b-warriors.net/team/players/

2021-22 SEASON TEAM STAFF

トップアシスタントコーチ 久山 智士 SATOSHI HISAYAMA	ビデオコーディネーター 山中 小太郎 KOTARO YAMANAKA	マネージャー 高島 好子 YOSHIKO TAKASHIMA	アスレティックトレーナー 今崎 嘉樹 YOSHIKI IMAZAKI	アシスタントマネージャー 木ノ瀬 未悠 MIYU KINOSE
アスレティックトレーナー 加藤 颯人 HAYATO KATO	トレーナー 土居 諒哉 RYOYA DOI	通訳 薄井 大樹 HIROKI USUI	ストレングス&コンディショニングコーチ 繁田 雅樹 MASAKI SHIGETA	チームドクター 医療法人 アレックス

本日の対戦相手

秋田ノーザンハピネッツ（B1東地区）

ヘッドコーチ／前田 顕蔵

過去の対戦成績 0勝6敗（Bリーグ レギュラーシーズンのみ）

背番号	名前	ポジション	身長／体重	生年月日	出身地
1	王　偉嘉	PF	198/94	1998.09.03	中華人民共和国
3	大浦 颯太	PG	182/67	1997.12.23	広島県
5	田口 成浩	SG	184/84	1990.03.25	秋田県
7	ジョーダン･グリン	SF/PF	201/101	1989.06.26	アメリカ合衆国
9	アレックス･デイビス	PF	206/95	1992.01.28	アメリカ合衆国
12	川嶋 勇人	SG	186/83	1990.05.15	京都府
16	伊藤 駿	PG	174/75	1990.02.14	宮城県
17	中山 拓哉	PG/SG	182/85	1994.07.24	神奈川県
21	長谷川 暢	PG	173/81	1996.12.21	埼玉県
22	多田 武史	SG	186/83	1997.11.25	新潟県
24	保岡 龍斗	SG/SF	188/87	1995.04.27	埼玉県
43	カディーム･コールビー	PF/C	206/114	1989.11.08	バハマ
51	古川 孝敏	SG/SF	190/92	1987.10.20	兵庫県

B1 LEAGUE 順位表

2021年10月28日現在

西地区

順位	チーム	勝	負	勝率	地区優勝
1	琉球ゴールデンキングス	7	2	0.778	
2	シーホース三河	7	2	0.778	
3	広島ドラゴンフライズ	7	2	0.778	
4	島根スサノオマジック	6	3	0.667	
5	滋賀レイクスターズ	6	3	0.667	
6	名古屋ダイヤモンドドルフィンズ	5	4	0.556	
7	信州ブレイブウォリアーズ	5	4	0.556	
8	大阪エヴェッサ	3	6	0.333	
9	三遠ネオフェニックス	3	6	0.333	
10	京都ハンナリーズ	2	7	0.222	
11	富山グラウジーズ	1	8	0.111	

東地区

順位	チーム	勝	負	勝率	地区優勝
1	千葉ジェッツ	6	3	0.667	
2	アルバルク東京	6	3	0.667	
3	川崎ブレイブサンダース	6	3	0.667	
4	サンロッカーズ渋谷	6	3	0.667	
5	宇都宮ブレックス	5	4	0.556	
6	横浜ビー・コルセアーズ	5	4	0.556	
7	秋田ノーザンハピネッツ	4	5	0.444	
8	レバンガ北海道	3	6	0.333	
9	群馬クレインサンダーズ	3	6	0.333	
10	新潟アルビレックスBB	2	7	0.222	
11	茨城ロボッツ	1	8	0.111	

新型コロナウイルス対策

新型コロナウイルス感染拡大防止のため、ご来場の際は係員の指示に従い、皆さまのご理解とご協力をお願いいたします。

ご協力よろしくお願いします！

マスコットキャラクター ブレアー

検温にご協力ください

37.5度以上の方はご入場いただけません

手の消毒にご協力ください

マスクを着用してください

密にならない着席を

声を出しての応援禁止です

2021-22 SEASON OFFICIAL GOODS

BRAVE ACTIONS

WARRIORS SDGs PROJECTS

不織布バッグ 500円

応援グッズ2点購入＋LIMEX 製不織布バッグ(500円)購入で
前半戦ポスターデザイン缶バッチプレゼント 数量限定・無くなり次第終了

対象：応援タオル (1,800 円)・マフラータオル (1,800 円)・選手別タオル (各 2,000 円)
ペンライト (1,500 円)・ブレアーペンライト (1,600 円)

50 WAYNE MARSHALL 2021-22

11 KO KUMAGAI 2021-22

シークレット バッチンブレス 500円

イエロー ベースボールシャツ (選手ナンバー入り) L/XO 各5,000円

ユニベア キーチェーン 各1,500円

みんなの声援がチカラに！

応援必須アイテム

応援タオル 1,800円

14色 発光タイプ

ペンライト 1,500円

菌活エナジーカレー 選手トレーディングカード付き

1個 450円
5個 2,000円
10個 3,800円

SHINSHU BRAVE WARRIORS

マフラータオル 1,800円

お楽しみに！

次節グッズ情報

応援グッズ 新アイテム
「まきまきフラッグ」が登場！

THREE

前田怜緒選手限定グッズ販売予定！ #15

#31 三ツ井 利也選手

※商品は全て税込です

2021-22 SEASON ゲームスケジュール

HOME AWAY

節	試合日	試合開始時間	対戦カード	試合会場	チケット価格(アルプス)
1	10/2 土	WIN 72 - 71	vs. 富山グラウジーズ	富山市総合体育館	
	10/3 日	WIN 55 - 41			
2	10/9 土	LOSE 75 - 84	vs. 横浜ビー・コルセアーズ	ホワイトリング	1アルプス
	10/10 日	LOSE 66 - 70			
3	10/16 土	LOSE 58 - 65	vs. アルバルク東京	アリーナ立川立飛	
	10/17 日	LOSE 74 - 86			
4	10/23 土	WIN 85 - 82	vs. 大阪エヴェッサ	おおきにアリーナ舞洲	
	10/24 日	WIN 95 - 79			
5	10/27 水	WIN 87 - 84	vs. レバンガ北海道	ことぶきアリーナ千曲	4アルプス
6	11/6 土	15:05	vs. 秋田ノーザンハピネッツ	ホワイトリング	1アルプス
	11/7 日	15:05			
7	11/10 水	19:05	vs. 三遠ネオフェニックス	豊橋市総合体育館	
8	11/13 土	15:05	vs. 滋賀レイクスターズ	ホワイトリング	1アルプス
	11/14 日	15:05			
9	12/4 土	14:05	vs. 宇都宮ブレックス	ホワイトリング	1アルプス
	12/5 日	14:05			
10	12/11 土	15:05	vs. 群馬クレインサンダーズ	太田市運動公園市民体育館	
	12/12 日	15:05			
11	12/15 水	19:05	vs. 富山グラウジーズ	富山市総合体育館	
12	12/18 土	18:35	vs. 島根スサノオマジック	松江市総合体育館	
	12/19 日	13:35			
13	12/25 土	15:05	vs. 茨城ロボッツ	ホワイトリング	1アルプス
	12/26 日	15:05			
14	12/29 水	19:05	vs. 京都ハンナリーズ	ことぶきアリーナ千曲	4アルプス
15	1/1 土	15:05	vs. 千葉ジェッツ	船橋アリーナ	
	1/2 日	15:05			
16	1/8 土	15:05	vs. 広島ドラゴンフライズ	ホワイトリング	1アルプス
	1/9 日	15:05			
17	1/22 土	17:05	vs. 新潟アルビレックスBB	シティホールプラザアオーレ長岡	
	1/23 日	17:05			
18	1/26 水	19:05	vs. 琉球ゴールデンキングス	ホワイトリング	2アルプス
19	1/29 土	15:05	vs. 大阪エヴェッサ	ホワイトリング	1アルプス
	1/30 日	15:05			
20	2/2 水	19:05	vs. 名古屋ダイヤモンドドルフィンズ	ドルフィンズアリーナ	
21	2/5 土	15:05	vs. 京都ハンナリーズ	ホワイトリング	1アルプス
	2/6 日	15:05			
22	3/4 金	19:05	vs. 川崎ブレイブサンダース	川崎市とどろきアリーナ	
	3/5 土	16:05			
23	3/9 水	19:05	vs. レバンガ北海道	北海きたえーる	
24	3/16 水	19:05	vs. 三遠ネオフェニックス	ことぶきアリーナ千曲	4アルプス
25	3/19 土	15:05	vs. 名古屋ダイヤモンドドルフィンズ	ドルフィンズアリーナ	
	3/20 日	15:05			
26	3/23 水	19:05	vs. 富山グラウジーズ	ホワイトリング	2アルプス
27	3/26 土	15:05	vs. 琉球ゴールデンキングス	ホワイトリング	1アルプス
	3/27 日	15:05			
28	4/2 土	調整中	vs. 広島ドラゴンフライズ	広島サンプラザホール	
	4/3 日	調整中			
29	4/6 水	調整中	vs. 京都ハンナリーズ	京都市体育館	
30	4/9 土	15:05	vs. シーホース三河	ホワイトリング	1アルプス
	4/10 日	15:05			
31	4/16 土	15:05	vs. 島根スサノオマジック	松本市総合体育館	3アルプス
	4/17 日	15:05			
32	4/20 水	19:35	vs. 琉球ゴールデンキングス	沖縄アリーナ	
33	4/23 土	15:05	vs. シーホース三河	調整中	
	4/24 日	15:05			
34	4/27 水	19:05	vs. 名古屋ダイヤモンドドルフィンズ	ことぶきアリーナ千曲	4アルプス
35	4/30 土	15:05	vs. 三遠ネオフェニックス	ホワイトリング	1アルプス
	5/1 日	15:05			
36	5/7 土	17:05	vs. 滋賀レイクスターズ	調整中	
	5/8 日	14:35			

次節ホームゲーム

ホワイトリング(ホームアリーナ) 会場図

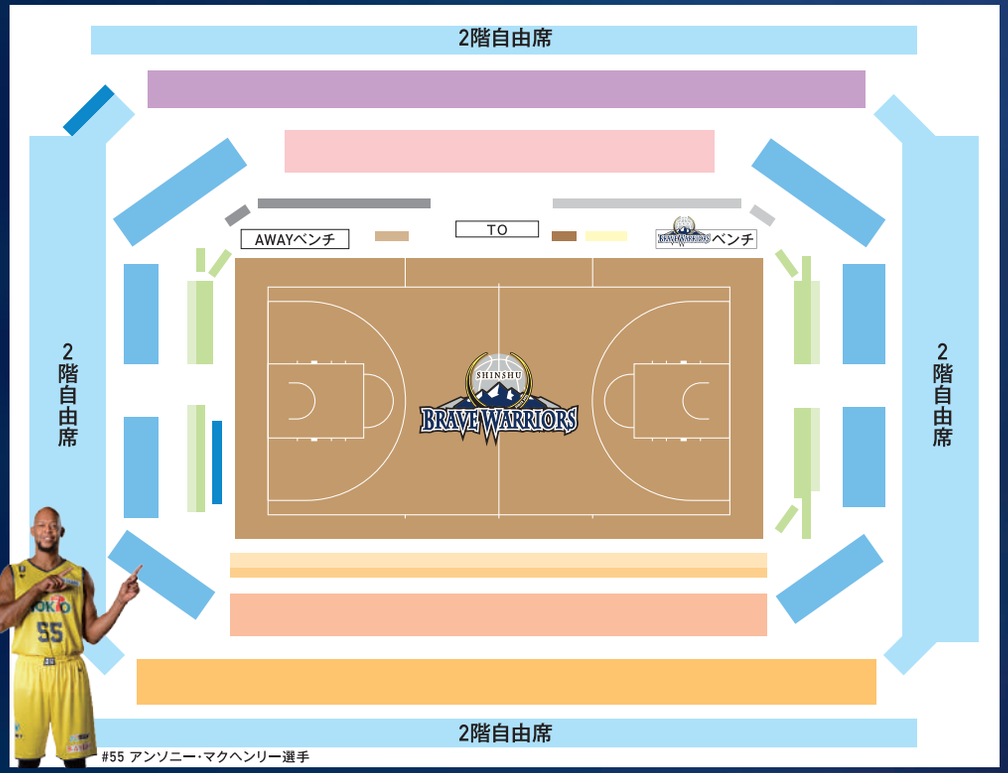

#55 アンソニー・マクヘンリー選手

2021-22 シーズン 単日券価格表(税込)

ホワイトリング情報

土足入場OK　マスク着用　飲食OK　アルコールOK

席種	価格			
	1アルプス	2アルプス	3アルプス	4アルプス
ウォリアーズTシート	¥12,500	¥13,500	¥14,500	¥15,500
おいでなしてシート	¥12,500	¥13,500	¥14,500	¥15,500
ウォリアーズシート	¥12,000	¥13,000	¥14,000	¥15,000
ブレイブシート	¥7,500	¥8,500	¥9,500	¥10,500
まぢかシート	¥7,500	¥8,500	¥9,500	¥10,500
コートサイド1列目	¥9,000	¥10,000	¥11,000	¥12,000
コートサイド2列目	¥6,500	¥7,500	¥8,500	¥9,500
コートエンド1列目	¥9,000	¥10,000	¥11,000	¥12,000
コートエンド2列目	¥6,000	¥7,000	¥8,000	¥9,000

席種		価格			
		1アルプス	2アルプス	3アルプス	4アルプス
1階指定席ベンチ向		¥4,500	¥5,000	¥5,500	¥6,000
1階指定席ベンチ裏		¥4,000	¥4,500	¥5,000	¥5,500
1階指定席ゴール裏		¥3,500	¥4,000	¥4,500	¥5,000
1階車椅子シート		¥4,500	¥5,000	¥5,500	¥6,000
2階指定席ベンチ向	大人	¥2,500	¥2,700	¥2,900	-
	小中高	¥900	¥1,000	¥1,100	-
2階指定席ベンチ裏	大人	¥2,300	¥2,500	¥2,700	-
	小中高	¥900	¥1,000	¥1,100	-
2階自由席	大人	¥2,000	¥2,100	¥2,200	¥2,300
	小中高	¥900	¥1,000	¥1,100	¥1,200
2階車椅子シート		¥2,000	¥2,100	¥2,200	¥2,300

予告

公式ファンクラブ WARRIORS TOWN

新規入会キャンペーン

試合会場で新規入会すると

#15前田選手の直筆サイン色紙が当たるチャンス!※

※抽選で各日5名様限定

期間 11.13 SAT 14 SUN

VS 長野県 Lakestars

受付場所
ホワイトリング屋外 ウォリアーズタウンブース

公式ファンクラブ「ウォリアーズタウン」会員募集中!

目標! 目指せ会員数 **3,000人!**

※11/2 現在 2,365人

入会特典一覧

特典	限定30名 SOLD OUT 100,000円(税込)	ゴールド 年会費 35,000円(税込)	NEW ホワイト 年会費 10,000円(税込)	ネイビー 年会費 3,000円(税込)	WEB入会のみ イエロー 年会費 0円
メルマガ	●	●	●	●	●
1 来場ポイント(1回の来場につき)	300P	200P	150P	100P	50P
平日来場ポイント(1回の来場につき)	350P	250P	200P	150P	50P
各種イベント参加権利(抽選の可能性あり)	すべてのイベント	一部イベント	一部イベント	一部イベント	一部イベント
チケット先行販売(一般販売日から)	3日前	2日前	1日前	3時間前	
先行販売入場(一般入場時刻から)	30分前	25分前	20分前 ※後援会と同時	10分前	
2階自由席チケット	4枚	3枚	2枚	1枚	
会員証	●	●	●	●	
2 限定Tシャツ	●	●	●	●	
3 フォームフィンガー	●	●	●		
3 試合日程入りスケジュール帳	●	●	●		
3 車内用ティッシュケース	●	●			
直筆サイン入り年賀状	●	●			
オーセンティックユニフォーム無料プレゼント	● 希望選手直筆サイン入り	●			
特典送付用ボックス	●				
ダイヤモンド会員限定イベント	●				
全ホームゲーム共通駐車証	●				

限定Tシャツ

#77 岡田 侑大選手

※各種イベントは随時お知らせ致します。 ※事情により、特典内容が変更になる可能性がございます。予めご了承ください。

2021-22シーズンから
1万円のホワイト会員が登場!
ネイビー会員とは一味違う会員特典も!

注目特典!!

1 来場ポイント

全カテゴリーが参加可能!ホームゲーム来場時にポイントを貯めて、オリジナルグッズをゲットしよう!

2 限定Tシャツ

ダイヤモンド・ゴールド・ホワイト・ネイビー会員の方には限定Tシャツをプレゼント!
7サイズ(130/150/S/M/L/XL/3L)から選べるので家族でお揃いもできちゃいます!

3 非売品グッズ

試合日程入りスケジュール帳やティッシュケース等実用的な非売品グッズが充実! フォームフィンガーは応援時の新必須アイテム!

WEB入会方法

スマホの方はこちらから

パソコンの方は検索をお願いいたします

信州ブレイブウォリアーズ ウォリアーズタウン

https://www.b-warriors.net/wtown/

入会の流れ

1. ウォリアーズタウンページの2021-22シーズン入会ボタンをクリック
2. B.LEAGUEのID・パスワードでログイン
3. 必要事項を入力し支払い方法を選択してください
4. 入金の確認が取れ次第、ご登録いただいたメールアドレスに会員番号が送信され登録完了です

【お問い合わせ先】信州スポーツスピリット ☎026-214-7022(平日9:00〜17:30) FAX 026-214-7023

誕生 ブレアーパーク SHINSHU BRAVE WARRIORS

こどもたちが楽しめる遊具が集まった「ブレアーパーク」が今シーズンから新登場!

狙いを定めて投げ込もう!!

ブレアー9HOOPS

選手のようにダンクシュートを決めよう!

ブレアーダンクシュート

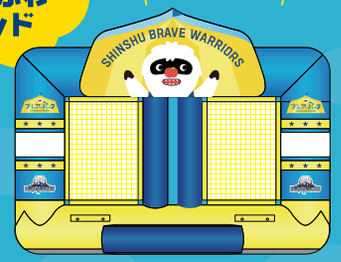

転んでも安心おもいっきり体を動かそう

ブレアーふわふわランド

ブレアーパーク利用料(各遊具共通)

1プレイ= ブレアーパークチケット 1枚 または ブレアーパークコイン 1枚

ブレアーパークチケットorブレアーパークコインの入手方法

①1階インフォメーションブースにて500円(現金のみ)で5枚購入可能
※1枚単位の販売はありません

または

②W-TOWNの来場ポイント300ポイントで5枚引き換え
※来場ポイント利用の場合はW-TOWNブースにて引き換えます

ブレアーパークのご案内

【ブレアー9フープス】
場所:1Fロビー
定員:1名(対象年齢:無)
・5球で交代

【ブレアーダンクシュート】
場所:2F 信州ベンチ裏斜め
定員:1名(対象年齢3〜12歳まで)
・1人ずつ遊びます
・3回で交代

【ブレアーふわふわランド】
場所:2F 信州ベンチ裏斜め
定員:4名(対象年齢 年中〜小学3年生まで)
制限時間:4分

ご利用に当たっての注意事項

- ウォリアーズの試合中はブレアーパークをご利用できません。
- メガネ、ヘアピン、時計、アクセサリーなどは外してください。
- 落とし物をしないようにポケットは空にして遊びましょう。
- スマホ、カバンの持ち込みはできません。
- 遊具内でアメやガム、ジュースなど飲食はできません。
- 入るときは靴を脱ぎましょう。

2021-22 SEASON HOME GAMES

会場 ホワイトリング

Material Solution 日本ステンレス株式会社 PRESENTS

Iwatani イワタニ長野株式会社 PRESENTS

12.4 SAT 14:05 TIP OFF

5 SUN 14:05 TIP OFF

チケット販売スケジュール

ウォリアーズタウン会員先行販売	一般販売
11.16(水) カテゴリー別段階販売 12:30～	11.19(金) 12:30～

プロスポーツ3社×長野市 共同プロジェクト ～スポーツでもっとまちを元気に～

長野市内でのプロスポーツ観戦に関するアンケート調査(オンライン)

実施内容:11月6日(土)・7日(日)／13日(土)・14日(日)のホームゲーム
を観戦している・観戦した方への質問(アウェイチームの応援でご来場いただいた方も対象です)。
ご回答いただいた方の中から抽選で「選手サイン入りグッズ」をさしあげます。
(当選者の発表は発送をもってかえさせていただきます)

皆さまのご協力お願いいたします!
アンケートフォーム▶

回答期限:11月15日(月)23:59まで

アカデミーU18トライアウト

信州ブレイブウォリアーズ ユース 1 チーム トライアウトのお ら

信州ブレイブウォリアーズでは、U18(男子)のトライアウトを開催する運びとなりました。
プロ選手を目指す高校生以下(男性)のアツいご参加を心よりお待ちしております。

日　時:2021年11月23日(火・祝) 13:30～17:00(予定)
会　場:千曲市勤労者体育センター(千曲市稲荷山2086-2)
対 象 者:2021年度現在、中学校3年生～高校2年生の男子
※他チームとの二重登録は不可です。
※高校の部活動または市町村クラブと並行して U18の大会に参加することは不可
※高校の部活動との掛け持ちは可能ですが、JBA登録は信州ブレイブウォリアーズU18で行うこと
※U18チームを優先して活動できること
※活動費(入会費・月謝・ウェア代・遠征費等)をご負担できる方

参加定員:20名程度

応募方法等詳細はこちらから▶

信州ブレイブウォリアーズ バスケットボールアカデミー

信州BW ユース男子 U15 入団選手募集中!

長野市・千曲市・上田市の各所で練習・トレーニングしています!

HC 有本 有一

AC ギルバート・トング

信州BW ユース男子 U18 入団選手募集中!

今シーズンもB.LEAGUE主催、各クラブのU18が集結したリーグ戦などに出場予定!

HC 駒井 和巳

トライアウト、練習見学等希望の場合は担当駒井まで

アカデミーの活動の様子はSNS発信中!「いいね!」「フォロー」お待ちしています

@sbwacademy

@sbw_academy

練習見学などお問い合わせは
一般社団法人信州スポーツアカデミー　担当:駒井、有本
E-mail:sbwacademy@b-warriors.net　TEL:026-214-7022(平日9:00～17:30)　FAX:026-214-7023

チアリーダー ジャスパーズ

信州ブレイブウォリアーズを彩る
チアリーダー「ジャスパーズ」。
華やかなダンスとチアリーディングで
観客のブーストを盛り上げる。

公式インスタグラム
instagram.com/jaspers.inst/

公式フェイスブック
facebook.com/shinsyujaspers

信州BWチアダンススクール「Jey's」

■ジャスパーズディレクター
阿部 美音子
(Songleading&Dance Family 代表)
ジャスパーズチーフディレクター

■スクール講師
長野校・千曲校:SANKO
※その他、現役ジャスパーズも登場!

長野校 (毎週火曜日 or 毎週木曜日、月4回)

クラス	火曜日 17:00~18:00キッズ(未就学児~小学1年) 18:00~19:00ジュニア(小学2年~小学6年) 木曜日 17:00~18:00キッズ(未就学児~小学1年) 18:00~19:00ジュニア(小学2年~小学6年) ジュニアHi(中学生) ※都合の良い曜日を選択することができます。
会場	ひやまホール (檜山石材) 長野市上松 4-29-11

千曲校 (毎週月曜日、月4回)

クラス	キッズ(未就学児~小学1年) 18:00~19:00 ジュニア(小学2年~小学6年) ジュニアHi(中学生) 19:00~20:00
会場	千曲市立 埴生小学校体育館 他市内施設

BRAVE ACTIONS
WARRIORS SDGs PROJECTS

SDGs(持続可能な開発目標)に沿った8つの「BRAVE ACTIONS = 勇敢な行動」を軸に、チームを支えてくださるブースターやパートナー企業、そしてホームタウンを中心に、地域社会の皆様のお力添えをいただきながら、一人でも多くの人々が、信州とバスケットボールをもっと好きになる地域愛着活動を実施します。

8 ACTIONS × 11 住み続けられる まちづくりを × 17 パートナーシップで 目標を達成しよう

8つの理念 × 住み続けられる街づくり × パートナーシップで目標達成を目指します!

FOOD ACTION
◎FOOD ACTION GAME実施
◎オリジナルエコバック制作 など

KIDS ACTION
◎配布用オリジナルタオル製作
◎クリニック開催 ◎ゴール寄贈 など

ACADEMIC ACTION
◎キッズドリームチケット提供
◎外国語講座 など

LADIES ACTION
◎女性社員ホームゲームご招待 など

ENERGY ACTION
◎FCV車リース
◎ENERGY ACTION DAY実施 など

DEFENCE ACTION
◎オリジナルマイタイムライン
台紙作成 など

RECYCLE ACTION
◎LIMEX製コップ
◎ペットボトルキャップ回収 など

PEACE ACTION
◎折り鶴の寄贈
◎折り鶴賞の実施 など

具体的な取り組み
ホームゲームをクリーンに

信州ブレイブウォリアーズでは、2020-21シーズンまでに3回の「クリーンエネルギー企画」を実施。
燃料電池バス「SORA」の運行や燃料電池自動車の展示、二酸化炭素を排出しないクリーンエネルギーを用いたホームゲームの実施など、脱炭素社会へ向けた取り組みを行ってきました。
今後も環境に配慮した様々な取り組みを行なっていきます。

最新の取り組みはウェブサイトから>>>

私達はBRAVE ACTIONSの活動を応援しています

SPECIAL PARTNERS
TAKEUCHI HOKIO

DIAMOND PARTNERS
SUNTORY BEVERAGE SERVICE suntory
Material Solution 日本ステンレス精工
fujikoshi

GOLD PARTNERS
ORION KATEKYO学院
栗田病院 くろさわ病院
ハリカ長野

2021-22 SEASON SHINSHU BRAVE WARRIORS OFFICIAL PARTNERS

ユニフォームパートナー

HOKTO®

ORION 冷熱と真空でイノベーション

Material Solution 日本ステンレス精工

みちの達人。ワールド開発工業 WORLD KAIHATSU KOGYO

公益財団法人 倉石地域振興財団 栗田病院

KATEKYO学院

SHOWA 昭和電機産業

株式会社 スペースQ

SHINE

廃車王

ウォームアップウェアパートナー

Iwatani イワタニ長野株式会社

SUZUKI 株式会社 鈴木 SUZUKI CO.,LTD.

abn 長野朝日放送

渡辺パイプ株式会社

株式会社 酒井設備

FLEX

asia 亜細亜印刷 Asia Printing Office Corporation

Shin-Etsu Group 長野電子

FM fujikoshi Machinery Corp.

東亜システム警備保障

光 Hakko 八光グループ

S-LINE

全日警サービス長野

大建

ロイヤルパートナー

KAKUICHI

信州千曲市

アパレルプロバイダー

BFIVE

アカデミックパートナー

松本大学

信州スポーツ医療福祉専門学校

アドエージェンシーパートナー

PW PLUS WORKS CREATIVE AGENCY

スペシャルパートナー

日本ガス工事

日本エコエネシステム

信濃毎日新聞

かーしんてりあ高橋

小泉中部

株式会社 システムプラン

SBC信越放送

marugen

そば信

使えるねっと Cloud for Everybody

テレビ信州

長野放送

フジプロ・エネケーション

TAKAMISAWA 株式会社 高見澤

BUTAI 株式会社 長野舞台

and craft design office

本津田車専門店 ケイストア

KYOWA 共和観光バス株式会社

長野信用金庫

オフィシャルパートナー

社会医療法人恵仁会 くろさわ病院

金森建設株式会社

クリーニング ザ・ルモル

CERATEC JAPAN セラテックジャパン株式会社

ながの暮らサポ

長野ろうきん 本店営業部・長野東支店・更埴支店

北陽建設株式会社

アーツメディカル

綿内瓦工業

みうらハートクリニック

ADVANCE LIONS GROUP

TAKEUCHI

ハリカ長野

NT 長野テクトロン

八十二銀行

法律事務所 MAIMEN

本久

Miyashita cars and

SUZUKI ARENA スズキアリーナ千曲

八幡屋磯五郎 YAWATAYA ISOGORO

長野銀行

高沢産業

デンセン

長野鋼材株式会社

株式会社 守谷商会

SNS

万葉超音波温泉

MANATEC

ALPS ROADLINE

KODAI

SHIGENO

信州塚田土建有限会社

NCB 長野中央バス有限会社

朝日病院 朝日なのの病院

焼肉処 松龍苑

ヤジマ鋼材

スポーツと文化の普及・振興をサポートする企業 株式会社 フクシ・エンタープライズ

GOMYO

SUNTORY BEVERAGE SERVICE SUNTORY

SAKURABOU 桜房 中華居酒屋

長野計器

YANASE 長野ヤナセ株式会社

木のある暮らし応援企業 株式会社 マルオカ

山五株式会社

ファミリーパートナー

株式会社ハッピーカンパニー｜株式会社サザンクロス｜株式会社アルガオートサービス｜株式会社イシワタグラフィックス
有限会社北信鋼業｜長野国際カントリークラブ｜株式会社中村体育｜株式会社ホビースタイル信州｜エース観光有限会社
株式会社ケーエムケー｜有限会社サカイタイヤサービス｜公社 長野県宅地建物取引業協会 上田支部｜有限会社中村製作所
豊上製菓株式会社｜株式会社松本建業｜株式会社ミドリ樹脂｜有限会社ルーツ｜石田通信機株式会社
株式会社テクニカルパートナー｜丸山住設｜更埴ロータリークラブ

サプライヤー

伊藤超短波株式会社

JAながの

Hair Studio StaybyMcL

ニチバン

ZAMST

POWER HOUSE NAGANO

Mimaki

株式会社 YJ unity｜味のきばらし株式会社｜アンドウ電器｜エムケー精工株式会社
株式会社カワネン｜久保青果店｜株式会社西條被服｜株式会社サニクリーン甲信越
株式会社シンコウプロダクト｜ステーキワン長野戸倉店｜丸山製本工業株式会社
みるくショップ カナイ｜La chou chou

メディカルパートナー

古田整体院

みうらハートクリニック

安里医院｜医療法人 アレックス｜医療法人 市川内科医院
医療法人財団大西会 千曲中央病院
社会医療法人恵仁会 くろさわ病院｜高田整形外科オルソクリニック
滝沢歯科医院｜地方独立行政法人 長野市民病院
つかだ鍼灸整骨院｜みやばやし小児科アレルギー科