信州BWの 随時配信
新着情報をメールでGet!

登録無料

メアド入力だけでOK!

登録方法

1 二次元コードを読み込む

2 メールアドレスを入力

3 信州ブレイブウォリアーズにチェック

4 送信

新着情報をメールでお知らせします

会場入り口の信毎ブースで

受信メールの提示で選手カードをGet!!

5種類1日各100枚限定
先着順 お1人様1枚まで

信濃毎日新聞デジタル

SHINSHU BRAVE WARRIORS OFFICIAL GAME DAY PROGRAM

WARRIORS

2024-25 SEASON HOME GAMES

COVER PHOTO
#30
テレンス・ウッドベリー

信濃毎日新聞 PRESENTS

3.10 MON 19:35 TIP-OFF

3.11 TUE 19:35 TIP-OFF

信州ブレイブウォリアーズ VS. 熊本ヴォルターズ

会場 ホワイトリング

SCHEDULE

BRAVE WARRIORS HOME GAMES

3/10 MON

ゲーム タイトル パートナー　信濃毎日新聞

17:00〜17:30　コート開放 ※ウォリアーズタウン会員限定（事前申込による当選者のみ）

18:50　オープニング
両チームロスター入場
エスコートキッズ：長野南リーグ（中学硬式野球クラブチーム）
場内暗転：ペンライトを照らそう!

19:30　●両チームスターティング5紹介

19:35　TIP-OFF（試合開始）

20:20頃　ハーフタイム（20分）
● 信濃毎日新聞 PRESENTS
新聞紙ボールでシュート対決

21:40頃　試合終了
●ゲームMVP表彰（勝利時のみ）
●ウォリアーズ勝利時! 場内暗転：ペンライトを照らそう!

主催：JBA / B.LEAGUE
主管：信州ブレイブウォリアーズ　ホームタウン：長野市

3/11 TUE

ゲーム タイトル パートナー　信濃毎日新聞

17:00〜17:30　コート開放 ※ウォリアーズタウン会員限定（事前申込による当選者のみ）

18:40　●中国伝統楽器「二胡」奏者 高山 賢人 氏 ご登場

18:50　オープニング
両チームロスター入場
エスコートキッズ：男子U12 大豆島ミニバス
場内暗転：ペンライトを照らそう!

19:30　●ご挨拶：信濃毎日新聞社 取締役メディア局長 井上 裕子 様
●両チームスターティング5紹介

19:35　TIP-OFF（試合開始）

20:20頃　ハーフタイム（20分）
● 信濃毎日新聞 PRESENTS
新聞紙ボールでシュート対決

21:40頃　試合終了
●ゲームMVP表彰（勝利時のみ）
●ウォリアーズ勝利時! 場内暗転：ペンライトを照らそう!

イベント情報

3/10（月）・3/11（火）［開催場所］1Fロビー

信濃毎日新聞
信濃毎日新聞デジタル
登録画面の提示で
選手カードをGet!!

5種類
1日 各100枚限定
先着順!!

※詳しくは裏表紙をご覧ください。

3/11（火）　中国伝統楽器「二胡」奏者

高山 賢人 氏 ご出演

長野県千曲市出身の
中国伝統楽器「二胡」奏者 高山 賢人氏が
平日のナイトゲームに登場します!!
素敵な演奏をお楽しみください♪

［ 登場時間 ］18：35頃〜オープニング前

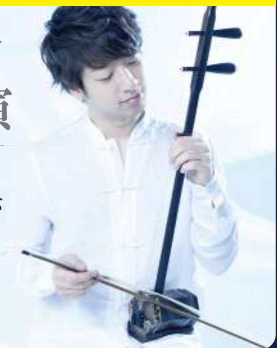

サンポーは信州ブレイブウォリアーズを応援しています

不動産情報センター サンポー

SANPO
本　社　駒ヶ根市赤穂1298-2　TEL0265-83-1174
松本店　松本市島立899-2　TEL0263-50-4466

Dramatic Communication アパマンショップ NETWORK
伊北店・伊那インター店
伊那店・駒ヶ根店
飯田店・飯田上郷店

2024-25 SEASON OFFICIAL GOODS

※価格は全て税込

新 商 品

FREAK'S STORE

SHINSHU BRAVE WARRIORS　FREAK'S STORE
OFFICIAL COLLABORATIONS

ACRYLIC PUZZLE GACHA

全15種
1回500円

＊表面保護のためアクリルにはシートが貼り付けてあります。シートをはがすとクリアなアクリルが出てまいります。

その他イラストアイテムもございます!

みんなの声援がチカラに！ 応援必須アイテム

パートナー協賛社 × BWオリジナルフード。お土産にどうぞ!

長野グランドシネマズ は 信州ブレイブウォリアーズ を 応援 しています!

長野グランドシネマズで使える
小人料金割引券
小人（3歳〜中学生）料金が
通常：1,000円のところ
↳800円

※有効期限：2025年4月30日まで
※長野グランドシネマズでのみご利用いただけます
※本券は1会計1枚のみ使用できます
※こちらの用紙を切り取ってお持ちください

みんなで映画を見に行こう！

2024-25 SEASON

SHINSHU BRAVE WARRIORS ROSTER

3月4日時点

#1 PG
山崎 玲緒（ヤマザキ レオ）
REO YAMAZAKI
179cm/80kg
茨城県 出身
1999.11.4生

#2 SF
ペリン・ビュフォード
PERRIN BUFORD
198cm/100kg
アメリカ合衆国 出身
1994.1.25生

#3 SF/PF
エリエット・ドンリー
ELIET DONLEY
198cm/91kg
神奈川県 出身
1996.12.11生

#4 PF
小玉 大智（コダマ タイチ）
TAICHI KODAMA
185cm/100kg
東京都 出身
2000.6.17生

#11 PG
石川 海斗（イシカワ カイト）
KAITO ISHIKAWA
170cm/72kg
東京都 出身
1990.11.30生

#12 SG
栗原 ルイス（クリハラ）
LOUIS KURIHARA
188cm/86kg
アメリカ合衆国 出身
1996.11.3生

#14 C
狩野 富成（カノ トヨシゲ）
TOYOSHIGE KANO
206cm/105kg
東京都 出身
2001.10.6生

#15 SF
アキ・チェンバース
AKI CHAMBERS
191cm/90kg
東京都 出身
1990.9.19生

#30 SF/PF
テレンス・ウッドベリー
TERRANCE WOODBURY
203cm/103kg
アメリカ合衆国 出身
1987.6.16生

#31 SF
三ツ井 利也（ミツイ カズヤ）
KAZUYA MITSUI
190cm/95kg
長野県長野市 出身
篠ノ井ミニバス→篠ノ井東中学校→東海大学諏訪高校
1994.6.2生

#34 PF
渡邉 飛勇（ワタナベ ヒュウ）
HUGH WATANABE
207cm/106kg
アメリカ合衆国 出身
1998.12.23生

#46 PG
生原 秀将（イクハラ シュウスケ）
SHUSUKE IKUHARA
182cm/80kg
徳島県 出身
1994.5.24生

#50 C
ウェイン・マーシャル
WAYNE MARSHALL
211cm/130kg
アメリカ合衆国 出身
1986.1.7生

HC
勝久マイケル（カツヒサ）
MICHAEL KATSUHISA
東京都 出身
1983.4.26生

TEAM STAFF

トップアシスタントコーチ
久山 智士
SATOSHI HISAYAMA

ビデオコーディネーター 兼 通訳
金井 颯
HAYATO KANAI

ヘッドアスレティックトレーナー・パフォーマンスコーディネーター
今崎 嘉樹
YOSHIKI IMAZAKI

ストレングス&コンディショニングコーチ パフォーマンスコーディネーター
繁田 雅樹
MASAKI SHIGETA

アスレティックトレーナー
若尾 達壮
TATSUAKI WAKAO

アスレティックトレーナー
浅野 雄貴
YUKI ASANO

マネージャー
西口 菜月
NATSUKI NISHIGUCHI

インターンコーチ
渡辺 怜花
REIKA WATANABE

2024-25シーズンチーム編成
リーグ登録選手12人（試合エントリー12人まで）/うち外国籍枠3人（登録3人まで）アジア特別枠・帰化枠0人（登録1人まで）

ポジション表記／PG：ポイントガード　SG：シューティングガード　SF：スモールフォワード　PF：パワーフォワード　C：センター

中部電力パワーグリッド

鳥の巣を
見つけたら、
すぐにご連絡を。

木の枝やハンガーなどで作った
鳥の巣が原因で
停電することがあります。
電柱に鳥の巣などを見つけたら、
中部電力パワーグリッドまで
ご連絡ください。

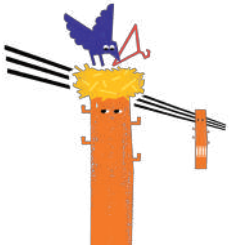

中部電力パワーグリッド株式会社　長野支社　TEL：0120-985-232

X 公式アカウント
当社からのお知らせや
取り組みなどを
発信しています。

YouTube 公式チャンネル
ドローンや GoProカメラで
ふだんは見られない角度から紹介しています。
現場の映像
公開中！
GO!プロ!うちの現場

AWAY TEAM ROSTER

KUMAMOTO VOLTERS

本日の対戦相手　**熊本ヴォルターズ**（B2 西地区）
ホームタウン：熊本県熊本市

過去対戦成績　8勝4敗（B.LEAGUEのみ）
ヘッドコーチ　遠山 向人　Kohto Toyama

背番号	名　前	ポジション	身長/体重	生年月日	出身地	出場枠
1	ジャメール・マクリーン Jamel Mclean	PF/C	203cm/103kg	1988.4.18	アメリカ合衆国	外国籍
2	田中 力 Chikara Tanaka	PG	186cm/88kg	2002.5.4	神奈川県	日本人
3	山本 翔太 Shota Yamamoto	SG	188cm/85kg	1999.10.19	山形県	日本人
5	磯野 寛晃 Hiroaki Isono	SG/SF	186cm/84kg	1998.3.11	福岡県	日本人
6	野口 侑真 Yuma Noguchi	SF	192cm/88kg	2001.9.18	鹿児島県	日本人
8	タイラー・ラム Tyler Lamb	SG/SF	196cm/93kg	1991.5.16	タイ	アジア特別枠
9	大森 尊之 Takayuki Omori	PG/SG	180cm/82kg	2002.8.14	宮崎県	日本人
12	保坂 晃毅 Koki Hosaka	PG/SG	181cm/71kg	2003.2.6	愛知県	日本人
13	長島 蓮 Ren Nagashima	PG	177cm/75kg	1997.3.3	静岡県	日本人
14	本村 亮輔 Ryosuke Motomura	SG	182cm/92kg	1996.12.26	佐賀県	日本人
17	澤邉 圭太 Keita Sawabe	SG	185cm/87kg	1995.3.5	熊本県	日本人
31	山田 安斗夢 Atomu Yamada	PG	181cm/81kg	1998.2.21	鹿児島県	日本人
44	ミッチェル・ライトフット Mitchell Lightfoot	PF	203cm/102kg	1997.7.14	アメリカ合衆国	外国籍
77	山本 柊輔 Shusuke Yamamoto	PG	177cm/80kg	1993.11.4	静岡県	日本人
88	グレゴリー・エチェニケ Gregory Echenique	PF/C	208cm/130kg	1990.11.23	ベネズエラ	外国籍

Jaspers
チアリーダー
ジャスパーズ
信州ブレイブウォリアーズを彩る
チアリーダー「ジャスパーズ」。
華やかなダンスとチアリーディングで
観客のブーストを盛り上げる。
チアリーダーズ
サポートパートナー　株式会社長野ダイハツモータース
ジャスパーズの活動はSNSにて発信中
ぜひフォローお願いします！

寺島工務店は信州ブレイブウォリアーズを応援しています！
魂の入った家造り
寺島工務店
〒380-0961　長野市安茂里小市2-19-2
TEL.026-227-5544
WB HOUSE

WHITE RING ARENA MAP

ホワイトリング会場案内図

1F

WARRIORSシート BRAVEシート 1列目	SHINSHUシート NAGANOシート 1列目 SHINANOシート
コートサイド1列目	コートサイド3列目
コートエンド2列目	1階ベンチFRONT
1階コーナー	1階車椅子シート
WARRIORSシート BRAVEシート 2列目	SHINSHUシート NAGANOシート 2列目 SHINANOシート
コートサイド2列目	コートエンド1列目
コートエンド3列目	1階ベンチBACK
1階ゴールBACK	

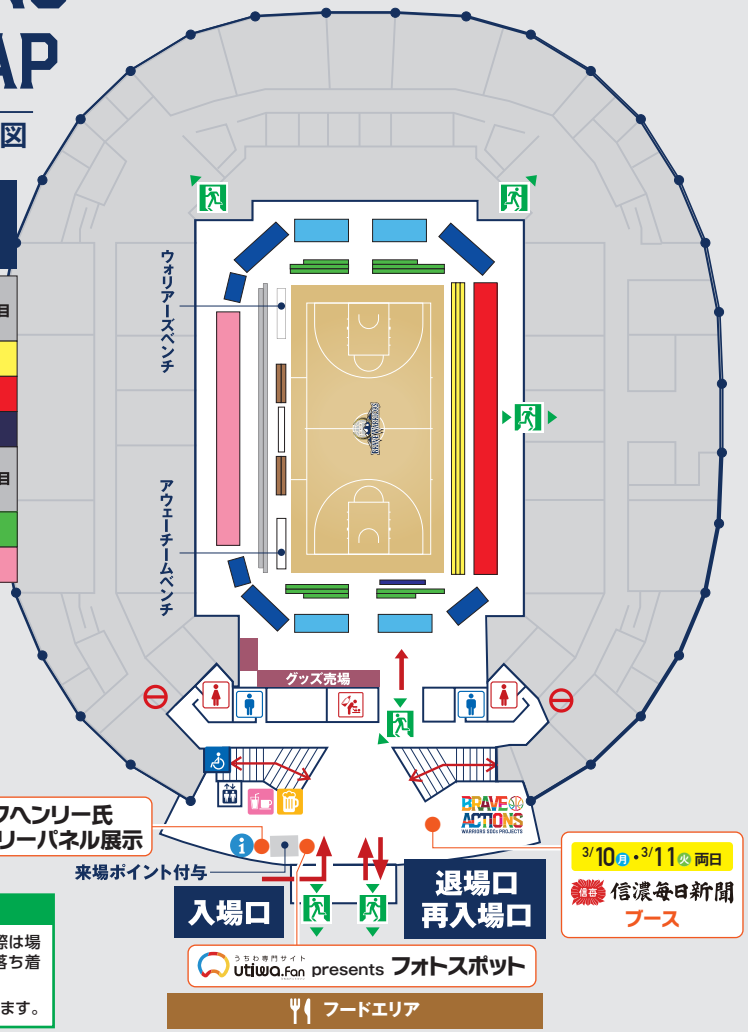

3/10(月)・3/11(火) 両日
信濃毎日新聞
ブース

非常口の避難について

地震、火災など避難を伴う事態が発生した際は場内アナウンス、係員の誘導に従い、慌てず落ち着いて行動するようにお願いします。
※緊急時、入口 出口 が非常口として開放されます。

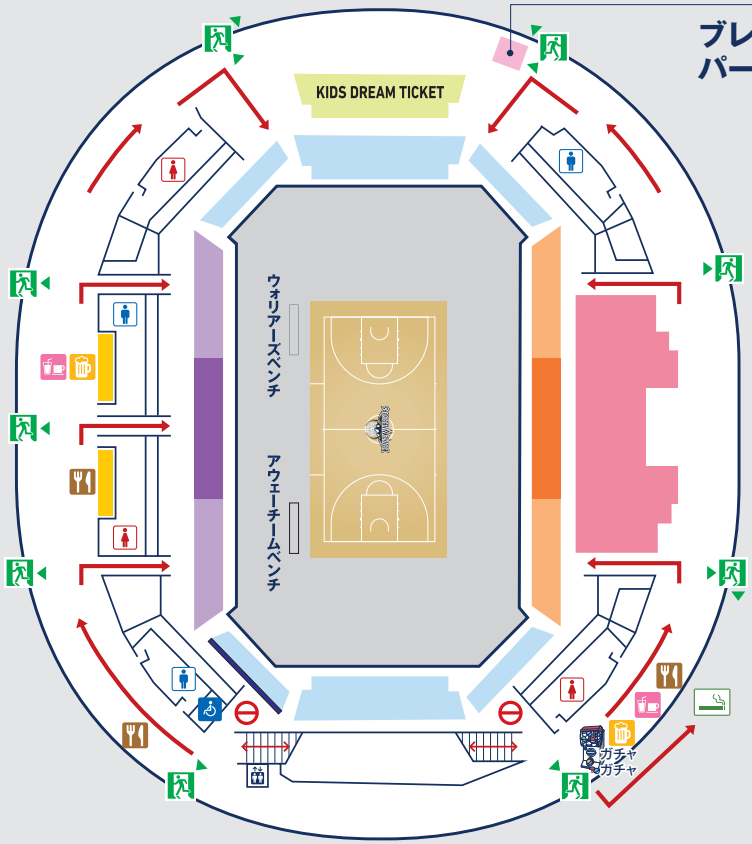

ブレアーパーク

ブース情報

2F
atrion presents
● ブレアーパーク

お子さまが遊べるフワフワ遊具をお楽しみいただけます！

利用方法 1プレイ（1遊具1回）につき ブレアーパークチケット 1セット（5枚入り）500円

1セットご購入した方へ
パチパチパニックをプレゼント!

※ブレアーパークチケットはブースで購入いただけます。お支払いは現金のみ、1枚単位の販売はありません。

2F

2階ベンチFRONT センター	2階ベンチFRONT サイド
2階ベンチBACK センター	2階ベンチBACK サイド
3階ベンチFRONT	2階車椅子シート
2階コーナー	2階ゴールBACK
KIDS DREAM TICKET	

フードエリア　アルコール販売　ソフトドリンク販売　インフォメーション　授乳室　エレベーター　バリアフリートイレ（おむつ替え）　トイレ　進入禁止

ウォリアーズ オフィシャルフード

WARRIORS OFFICIAL FOOD

ここでしか食べられない
オリジナルグルメをぜひ！

観戦のお供に！
チアフライズ
エリンギフリット、フライドポテト、ポップコーン、ライスコロッケ

ポップコーン 500円

ライスコロッケ
・トマトバジルリゾット
・イカスミリゾット
・マッシュルームリゾット
トリュフ風
700円

ブースト しちゃおう！
ブーストバー
サワー、ビール、ハイボール、ノンアルコール飲料、ソフトドリンク（ペットボトル）

サーティワン アイスクリーム 各400円

エリンギフリット 600円

フライドポテト 600円

ブレイブサワー 700円

生ビール 700円

ハイボール 600円

※価格は全て税込です。※写真はイメージです。

食べて！飲んで！エナジーチャージ！

アリーナグルメ ウォリ飯

■1Fロビー
- **ホクトエナジーブース** きのこの炊き込みご飯おにぎり

■屋外フードコート
- **オクトパスファイヤーズ** 創作たこ焼き、削りいちご、チュロス
- **諭吉のからあげ長野** 骨なし、ズリ、手羽先、甘辛、からから、カボス
- **Stellinapitta&uanciecheer** イタリア産小麦粉100%の自家製ナポリピッツァ【復興支援】能登牛コロッケ、能登醤油唐揚げ
- **グラン・シャリオ・コンパニー** ふりふりポテト、チュロス、鶏の唐揚げ、チーズハットク、鶏皮チップス、ソース焼きそば、オムそば、クレープ、たこ焼き、ケバブ
- **Riverbed** 塩だれ肉焼きそば、大阪焼き
- **信濃ノ国ソウルフード「稲匠」** 山賊焼き、そば
- **R_KITCHEN** ホットドッグ
- **DOGTOWN** ホットドッグ、ラムチーズバーガー、チーズステーキサンド、牛串
- **いぶしや** 極上和牛串（信州味噌だれor安曇野わさび）、和牛ステーキ丼

3/10(月)のみ
- **Monterey Brewing** クラフトビール（信州産りんごを使用したフルーツエール、山椒みかんのペルジャン）
- **麺彌まめ虎** 鶏ガラ醤油ラーメン、鶏の唐揚げ

3/11(火)のみ
- **カレーハウスCoCo壱番屋信州どこでも店** ポークカレー、ロースカツカレー、フライドチキンカレー、ソーセージカレー、ハリケーンポテト、チュロス
- **旅するキッチンカー Sunny side up** プリト（カレー、シーザーなど）

■2Fコンコース
- **ごはんサンド massan** ローストビーフごはんサンド、海老カツビックサンドBOXなど
- **須坂煎餅堂** 各種お煎餅、似顔絵煎餅など
- **芋井おやき工房** 信州おやき各種
- **小さな気持ち** シフォンケーキ、フルーツプリン、スコーン、クッキー、フルーツカップケーキ、チーズケーキ、その他焼き菓子
- **食ばん道広徳店** 食パン専門店のBLTサンド

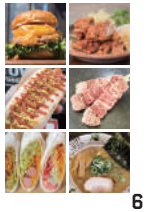

信州BW チアダンススクール JEY'S

■ジャスパーズチーフディレクター
阿部 美音子
(Songleading&Dance Family 代表)

■スクール講師
長野校・千曲校:SANKO、REMI
※その他、現役ジャスパーズも登場!

「JEY'S」体験会参加者受付中!
お申込みはこちら

長野校
毎週火・木曜日 月4回
火曜日
18:00〜19:00 ジュニア(小学4年〜中学生)
木曜日
18:00〜19:00 キッズ(未就学児〜小学3年)

【会場】ひやまホール(檜山石材) 長野市上松4-29-11
※今後、練習会場は変更になる場合がございます

千曲校
毎週月曜日 月4回
月曜日
18:00〜19:00 キッズ(未就学児〜小学3年)
19:10〜20:10 ジュニア(小学4年〜中学生)

【会場】JAながの雨宮会館 千曲市雨宮15-1

SHINSHU BRAVE WARRIORS

信州ブレイブウォリアーズ バスケットボールスクール 開校しました!

バスケットボールを始めてみたい!
ミニバスに入っているけどもっと上手になりたい!
そんな子供たちを待っています!

アカデミートップパートナー
クォリティフーズ
McDonald's Franchisee

バスケを学んで
バスケをもっと好きになろう!

スクール体験会参加の
お申し込みはこちらから!

お問い合せ先
株式会社 NAGANO SPIRIT(ナガノスピリット)
アカデミー運営部
担当:渡辺、寺島、金井、宮本
TEL:026-214-7022
メール:sbwacademy@b-warriors.net

!オッ
https://www.2438.jp/

2024-25シーズン 信州ブレイブウォリアーズ オフィシャルファンクラブ

ウォリアーズタウン会員

WEBと窓口から入会できます!

入会特典一覧

価格は税込です

✦特典✦	NEW! 定員御礼!受付終了! 35,000円 定員200名	ゴールド 年会費 40,000円 定員600名	ホワイト 年会費 12,000円	ネイビー 年会費 3,500円	NEW! シニア 年会費 4,000円 65歳以上	NEW! ジュニア 年会費 1,000円 6歳〜15歳
早期入会特典 早期入会特典(ポイント)	500P	400P	300P	200P	200P	
早期継続入会特典 早期継続入会特典(タグキー) 受付終了 8/31(土)まで	●	●	●	●	●	
早期入会特典 オリジナルBOX(早期入会特典送付用)	●	●				
メルマガ	●	●	●	●		
LINE登録	●	●	●	●		
ウォリアーズポイント ※土日1回の来場につき	100P	100P	100P	100P	100P	
ウォリアーズポイント ※平日1回の来場につき	300P	300P	300P	300P	300P	
チケット電話応対(お取り置き)※日時指定あり					●	
チケット先行販売	4日前	3日前	2日前	1日前		
前売FC会員チケット価格 ※Bチケのみ販売	●	●	●	●	●	
先行入場	30分前	25分前	20分前	10分前	10分前	●(※)
会員証	●	●	●	●	●	●
グッズ割引券(ホームゲーム会場のみ)	3,000円	2,000円	1,000円	500円	500円	
グレード別特典 ①アパレルコラボ(トレーナー&トートバッグ)	●					
②プレミアムボトル	●					
③クッション	●					
④レザーパスケース ※チームロゴ入り	●	●				
⑤リボンマグネット	●	●				
⑥メッシュバッグ		●				
⑦タンブラー		●				
⑧エコバッグ			●			
⑨マフラータオル			●	●	●	
ニューイヤー動画(11月30日(土)入会まで)	●	●	●	●	●	
オーセンティックユニフォーム	● 希望選手サイン入り	●				
各種イベント参加権利 ※抽選の可能性あり ネイビー会員、シニア会員、ジュニア会員:対象外イベントあり ※イベントは決まり次第随時お知らせします。	●(抽選)	●(抽選)	●(抽選)	●(抽選)	●(抽選)	●(抽選)

※保護者入会グレードにて、同時先行入場可

■早期継続入会特典

タグキー

■グレード別特典 ※イメージは変更となる場合がございます。

(ロゴ拡大)
①アパレルコラボ
(トレーナー&トートバッグ)

④レザーパスケース
※チームロゴ入り

⑨マフラータオル

WEB入会方法

! TOiGOオフィス、ホームゲーム会場、屋外ブースなど窓口入会も可能です。

入会の流れ

1. ウォリアーズタウンページの2024-25シーズン入会ボタンをクリック
スマホの方はこちらから
パソコンの方は検索をお願いいたします
信州ブレイブウォリアーズ ウォリアーズタウン
https://www.b-warriors.net/w-town2024-25/
2. B.LEAGUEのID・パスワードでログイン
3. 必要事項を入力し支払い方法を選択してください
4. 入金の確認が取れ次第、ご登録いただいたメールアドレスに会員番号が送信され登録完了です

【お問い合わせ先】(株)NAGANO SPIRIT ☎026-214-7022(平日9:00〜17:30) FAX 026-214-7023

BRAVE ACTIONS
WARRIORS SDGs PROJECTS

信州ブレイブウォリアーズは「BRAVE ACTIONS＝勇敢な行動」をキーワードに、チームを支えてくださるブースターの皆様やホームタウン長野市、そして本活動に賛同しご支援いただいているパートナー企業の皆様と共に活動しています。アリーナ内外問わず、環境・貧困・ジェンダーなど、直面する社会問題の解決に向け、引き続き皆様と共に活動をしていきます。

applause | Iwatani イワタニ長野株式会社 | VAIO | ORION 冷熱と真空でイノベーション | IWANO 岩野グループ 会場設備株式会社 | 完全マンツーマン指導の学習塾 KATEKYO学院 | 公益財団法人 倉石地域振興財団 栗田病院 | SHOWA 昭和電機産業 | SHiNE

SUZUKI 株式会社 鈴木 | 全日警サービス長野 | 贈り物専門店 ハリカ長野 | FLEX | 長野計器 | 長野鋼材株式会社 | BUTAI 株式会社 長野舞台 | NiKKi Fron Since 1896 | 日翔製菓株式会社

Material Solution 日本ステンレス精工 | FM fujikoshi Machinery Corp. | 北鋼 北信鋼業 | HOKTO | MANATEC | 安曇野から わさびのマルイ | 「おいしいは、やさしい。」 株式会社 みすずコーポレーション | MOTO-Q | 本久 | みちの達人。 ワールド開発工業 | PAVILION

＼チーム最新情報は各SNS･WEBにて発信中! フォローをお願いします!／

LINE 公式アカウント
アカウント名
信州ブレイブウォリアーズ
@nwd1559w

X
アカウント名
信州ブレイブウォリアーズ
@shinshubw

SHINSHU BRAVE WARRIORS HP

YouTube
アカウント名
信州ブレイブウォリアーズ
@shinshubw

TikTok
アカウント名
信州ブレイブウォリアーズ
@shinshubw

Instagram
アカウント名
信州ブレイブウォリアーズ
@shinshubw

次節ホームゲーム

SHINSHU BRAVE WARRIORS
2024-25 SEASON HOME GAMES
MARCH MADNESS 2025

HOOP FES IN CHIKUMA

2025 3.22 [SAT] / 23 [SUN]

Material Solution 日本ステンレス精工 PRESENTS | 廃車王 船橋店 PRESENTS

VS. アルティーリ千葉 14:05 TIP-OFF

会場 ことぶきアリーナ千曲

SHINSHU BRAVE WARRIORS 2024-25 SEASON OFFICIAL PARTNERS

UNIFORM PARTNERS

HOKTO

ORION 冷熱と真空でイノベーション | SHOWA 昭和電機産業 | Material Solution 日本ステンレス精工 | 完全マンツーマン指導の学習塾 KATEKYO学院 | 公益財団法人 倉石地域振興財団 栗田病院

みちの達人。 ワールド開発工業 | FM fujikoshi Machinery Corp. | SHiNE | VAIO | SUZUKI 株式会社 鈴木 SUZUKI CO.,LTD.

MOTO-Q | 本久 | Iwatani イワタニ長野株式会社

WARM-UP WEAR PARTNERS

EPSON | abn 長野朝日放送 | 渡辺パイプ | ALPICO GROUP | DFC デイリーフーズ | マルイチ産商

TSK 株式会社 ティーエスケイ | ふくおか耳鼻咽喉科 めまいクリニック | ShinEtsu Group 長野電子 | KITANI | 全日警サービス長野 | 山田記念 朝日病院 ASAHI HOSPITAL 朝日ながの病院 ASAHI NAGANO HOSPITAL

若林歯科 Wakabayashi Dental Clinic

ROYAL PARTNERS

PIAHOME Alps Pia Home | KYOWA 共和観光バス株式会社 | THE BEST CLEANING KUBOTA | 信濃毎日新聞 | 長野ダイハツモータース | BUTAI 株式会社 長野舞台 | 日本ガス工事 | フルタクリニック FURUTA CLINIC

PREMIUM PARTNERS

ガーしんてりあ高橋 | Building Doctor KAKEN | 株式会社 酒井設備 | 株式会社 システムプラン | 未使用車専門店 軽ケイストア 千曲店 | CERATEC JAPAN セラテックジャパン株式会社 | TAKAMISAWA | デンセン | 長野鋼材株式会社 | MANATEC

marugen そば信 | みうらハートクリニック | Miyashita cat land | 山五 yamago | 八幡屋礒五郎

SPECIAL PARTNERS

atrion | 岡谷酸素 | IWANO 岩野グループ 会場設備株式会社 | ㈱銀山工業 | SUNTORY | 三協精機株式会社 | SBC信越放送 | SNS | Maria Kodomoen マリアこども園 | Town | 贈り物専門店 ハリカ長野

テレビ信州 | 八十二銀行 | 長野銀行 | 長野信用金庫 | NCB 長野中央バス有限会社 | 長野放送 | 株式会社 西澤工業 | 日酸TANAKA株式会社 | 株式会社 人形工房 サンキュー | ハセ川自動車 | FUJI フジカーランド

FLEX | 北陽建設株式会社 | ヤジマ鋼材 | SUZUKI ARENA スズキアリーナ千曲 | 処方せん調剤 吉田薬業 | 綿内瓦工業 | TAKEUCHI

REGULAR PARTNERS

あらかわ ファミリークリニック | ISHIWATA GRAPHICS | かんてんぱぱ | うなぎの宿 住吉 | SANPO | うちわ専門サイト utiwa.fan | SHIGENO | shinca 信濃化学工業株式会社 | 信学会 | 株式会社 スペースQ | 大建

高沢産業 | 中部電力パワーグリッド | 魂の入った家造り 寺島工務店 | TOSYS | 長野グランドシネマズ | オッ 株式会社西澤製作所 | 日本エコエネシステム | NISSAY 日本生命 | NDK 日本電算企画株式会社 | 株式会社 守谷商会 | TOKYO MICRO 株式会社 東京マイクロ

前田製作所 | 株式会社 フクシ・エンタープライズ

APPAREL PROVIDER

BFIVE

SUPPLIERS

伊藤超短波 | 信州 おいしさのサポーター JA全農長野 | JAながの | ZAMST | ニチバン | HALEO

味のきばらし | 株式会社アンドウ電器 | 株式会社西條被服 | Hair Studio StaybyMcL
ステーキワン長野戸倉店 | ニシウチ青果 | POWER HOUSE NAGANO | 丸山製本工業株式会社 | みるくショップカナイ