基本理念 見えないからこそシッカリやる！

クボタはコストよりも基本の洗いにこだわり、最上の洗剤を使用する。しっかり決められた時間で洗う。一見当たり前の事のようですが、先日大阪から3年ぶりに来られたクリーニング業界のコンサルタントの先生が、「クボタさんはこんなにしっかり洗ってるの???」と、ビックリされていました。洗浄時間を守るのは基本中の基本です。

もちろん、洗剤についても ㈲マサキ化学総合研究所 佐藤嘉平氏と共同開発をした画期的な洗剤を使用しています。世界でも類を見ない未来の技術、「バイオサーファクタント（微生物が作る自然由来の界面活性剤）」を実用化し、洗浄成分100%植物由来のオーガニックでも汚れをシッカリ落とす洗浄力。雑菌を繁殖させない消臭持続力。まさに夢のような洗剤です。

この夢のような洗剤を、世に広めたいとの思いから家庭用に市販化したのが、「チーム匠」、「魚を守る」洗剤シリーズです。一度使えば良さが実感出来ます。

魚も守る洗剤

植物の柔軟効果で柔軟剤は必要無し！ふわふわに！

BW 公式「海を守る洗剤」発売から、順次「チーム匠」⇒「海を守る洗剤」へラベル変更を順次行っていきます（成分等は変更ありません）

ベビー　スポーツ　デオドラント　信州りんご　BW公式スポーツ

（BW公式「魚を守る洗剤」（スポーツ洗剤）は、BW からの販売のみとなります）

お求はコチラで

ながの東急百貨店 TOKYU
本館5階 家庭用品 キッチン用品売場

MARUTOMI ㈲丸富自工

JOYCAL ジョイカル 車検 長野中央店

THE BEST CLEANING KUBOTA クボタ公式オンラインショップ
（送料無料のオンライン決済 ⇒ 店舗受取もできます）

SHINSHU BRAVE WARRIORS OFFICIAL GAME DAY PROGRAM

WARRIORS

2024-25 SEASON HOME GAMES

COVER PHOTO
#46 生原 秀将

Iwatani イワタニ長野株式会社 PRESENTS

12.7 SAT
14:05 TIP-OFF

クリーニングクボタ PRESENTS

12.8 SUN
14:05 TIP-OFF

SHINSHU BRAVE WARRIORS 信州ブレイブウォリアーズ VS. ORANGE VIKINGS EHIME 愛媛オレンジバイキングス

会場 ホワイトリング

イワタニ長野は
信州ブレイブウォリアーズを
応援しています！

地域のみなさまの暮らしに
寄りそえる企業に—

イワタニ長野のホームページを
ぜひご覧ください。

イワタニ長野　検索

イワタニ長野　事業所

長野営業所　長野北営業所　上田営業所　佐久営業所
南佐久営業所　松本営業所　飯田営業所　駒ヶ根出張所

Iwatani
イワタニ長野株式会社

SCHEDULE

12/7 SAT　BRAVE WARRIORS HOME GAMES　12/8 SUN

12/7 SAT

ゲームタイトルパートナー　Iwatani イワタニ長野株式会社

11:40 ● Nsports PRESENTS エキシビションゲーム
男子U15 INA UNION vs. Bandit

13:25 オープニング
両チームロスター入場
エスコートキッズ：イワタニ長野
場内暗転：ペンライトを照らそう!

14:00 ●ご挨拶：イワタニ長野株式会社
代表取締役社長　奥山 浩伸 様
●両チームスターティング5紹介

14:05 TIP-OFF（試合開始）

14:50頃 ハーフタイム（20分）
●ご挨拶：長野市長 荻原 健司 様
● Iwatani イワタニ長野株式会社 PRESENTS
ペアで協力! イワタニ王決定戦!

16:10頃 試合終了
●ゲームMVP表彰（勝利時のみ）
●ウォリアーズ勝利時! 場内暗転：ペンライトを照らそう!

主催：JBA / B.LEAGUE
主管：信州ブレイブウォリアーズ　ホームタウン：長野市

12/8 SUN

ゲームタイトルパートナー　THE BEST CLEANING KUBOTA クリーニングクボタ

11:40 ● Nsports PRESENTS エキシビションゲーム
女子U12 大豆島ミニバス vs. 中野西部ミニバス

13:10 信州チアダンス教室 須坂校COSMOS LINO
パフォーマンス

13:25 オープニング
両チームロスター入場
エスコートキッズ：信州ブレイブウォリアーズ
ウォリアーズタウン
ジュニア会員当選者
場内暗転：ペンライトを照らそう!

14:00 ●ご挨拶・始球式
クリーニングのクボタ
代表取締役社長　久保田 恭弘 様
and クボタ公式キャラクター シトラスくん
●両チームスターティング5紹介

14:05 TIP-OFF（試合開始）

14:50頃 ハーフタイム（20分）
● クリーニングクボタ PRESENTS
第1回ホワイトリングGP「カタカタレース」

16:10頃 試合終了
●ゲームMVP表彰（勝利時のみ）
●ウォリアーズ勝利時! 場内暗転：ペンライトを照らそう!

イベント情報

12/7(土)・12/8(日)［1Fロビー］
“もっと”つながる福井キャンペーンブース
■開催時間：11:00～試合開始まで
※抽選数に限りがあるため予定より早く終了する場合がございます。
キャンペーンの公式Instagramをフォローで参加できる抽選会を開催します。産地直送の福井グルメやブランド米、福井の銘菓名産が当たるほか、抽選に外れても福井のお菓子をプレゼント!

12/8(日)［屋外］献血を応援!
信州ブレイブウォリアーズ献血啓発イベント
■主　　催：長野県、長野県赤十字血液センター
■開催時間：10:00～14:00
●移動採血車による献血
献血者には、信州ブレイブウォリアーズのオフィシャルグッズを抽選で差し上げます。
●骨髄バンクドナー登録
献血と同じ場所で、骨髄バンクのドナー登録会を行います。献血者は改めて採血することなく登録ができます。登録者先着5名様に、選手のサインを差し上げます。

12/8(日)［1Fロビー］
クリーニングのクボタ BW公式洗剤販売
1本 1,500円(税込)

12/8(日) BRAVE ACTIONS WARRIORS SDGs PROJECTS
［1Fロビー］フードドライブ
協力：認定特定非営利活動法人フードバンク信州
時間：11:00～ハーフタイム終了まで

中部電力パワーグリッド

切れた電線を見つけたら、触らず、すぐにご連絡を。

強風や倒木、積雪などで切れた電線は、感電のおそれがあります。切れた電線には絶対に触らずに、中部電力パワーグリッドまでご連絡ください。

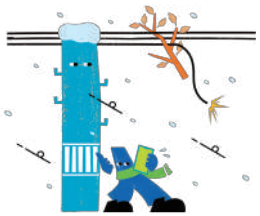

中部電力パワーグリッド株式会社　長野支社　TEL：0120-985-232

X 公式アカウント
当社からのお知らせや取り組みなどを発信しています。

YouTube 公式チャンネル
ドローンや GoProカメラで
ふだんは見られない角度から紹介しています。
現場の映像公開中！
GO!プロうちの現場

2024-25 SEASON

SHINSHU BRAVE WARRIORS ROSTER

12月3日時点

NEW **#1** PG
山崎 玲緒（ヤマザキ レオ）
RED YAMAZAKI
179cm/80kg
茨城県 出身
1999.11.4生

NEW **#2** SF
ペリン・ビュフォード
PERRIN BUFORD
198cm/100kg
アメリカ合衆国 出身
1994.1.25生

#3 SF/PF
エリエット・ドンリー
ELIET DONLEY
198cm/91kg
神奈川県 出身
1996.12.11生

#4 PF
小玉 大智（コダマ タイチ）
TAICHI KODAMA
185cm/100kg
東京都 出身
2000.6.17生

#11 PG
石川 海斗（イシカワ カイト）
KAITO ISHIKAWA
170cm/72kg
東京都 出身
1990.11.30生

#12 SG
栗原 ルイス（クリハラ）
LOUIS KURIHARA
188cm/86kg
アメリカ合衆国 出身
1996.11.3生

NEW **#14** C
狩野 富成（カノ トヨシゲ）
TOYOSHIGE KANO
206cm/105kg
東京都 出身
2001.10.6生

NEW **#15** SF
アキ・チェンバース
AKI CHAMBERS
191cm/90kg
東京都 出身
1990.9.19生

NEW **#30** SF/PF
テレンス・ウッドベリー
TERRANCE WOODBURY
203cm/103kg
アメリカ合衆国 出身
1987.6.16生

#31 SF
三ツ井 利也（ミツイ カズヤ）
KAZUYA MITSUI
190cm/95kg
長野県長野市 出身
篠ノ井ミニバス→篠ノ井東中学校→東海大学諏訪高校
1994.6.2生

NEW **#34** PF
渡邉 飛勇（ワタナベ ヒュウ）
HUGH WATANABE
207cm/106kg
アメリカ合衆国 出身
1998.12.23生

#46 PG
生原 秀将（イクハラ シュウスケ）
SHUSUKE IKUHARA
182cm/80kg
徳島県 出身
1994.5.24生

#50 C
ウェイン・マーシャル
WAYNE MARSHALL
211cm/130kg
アメリカ合衆国 出身
1986.1.7生

HC
勝久マイケル（カツヒサ）
MICHAEL KATSUHISA
東京都 出身
1983.4.26生

TEAM STAFF

トップアシスタントコーチ
久山 智士
SATOSHI HISAYAMA

ビデオコーディネーター 兼 通訳
金井 颯
HAYATO KANAI

ヘッドアスレティックトレーナー・パフォーマンスコーディネーター
今崎 嘉樹
YOSHIKI IMAZAKI

ストレングス&コンディショニングコーチ パフォーマンスコーディネーター
繁田 雅樹
MASAKI SHIGETA

アスレティックトレーナー
若尾 達壮
TATSUAKI WAKAO

アスレティックトレーナー
浅野 雄貴
YUKI ASANO

マネージャー
西口 菜月
NATSUKI NISHIGUCHI

インターンコーチ
渡辺 怜花
REIKA WATANABE

2024-25シーズンチーム編成
リーグ登録選手12人（試合エントリー12人まで）/うち外国籍枠3人（登録3人まで） アジア特別枠・帰化枠0人（登録1人まで）

ポジション表記／PG：ポイントガード　SG：シューティングガード　SF：スモールフォワード　PF：パワーフォワード　C：センター

寺島工務店は信州ブレイブウォリアーズを応援しています！

魂の入った家造り
寺島工務店
〒380-0961　長野市安茂里小市2-19-2
TEL.026-227-5544

WB HOUSE

AWAY TEAM ROSTER

EHIME ORANGE VIKINGS

本日の対戦相手　愛媛オレンジバイキングス（B2 西地区）
ホームタウン：愛媛県松山市

過去対戦成績　7勝3敗（B.LEAGUEのみ）
ヘッドコーチ　保田 尭之 Takayuki Yasuda

背番号	名前	ポジション	身長/体重	生年月日	出身地	出場枠
0	奥田 雄伍 Yugo Okuda	PG	176cm/75kg	1999.2.18	広島県	日本人
2	ジョナサン・スターク Jonathan Stark	PG	184cm/82kg	1995.5.23	アメリカ合衆国	外国籍
3	古野 拓巳 Takumi Furuno	PG	178cm/87kg	1993.2.20	福岡県	日本人
6	平 凌輝 Ryoki Taira	SG	188cm/96kg	2002.12.22	愛媛県	日本人
7	青木 龍史 Ryuji Aoki	PG/SG	178cm/81kg	1998.3.19	愛知県	日本人
11	ナイジェル・スパイクス Nigel Spikes	C	208cm/105kg	1989.10.18	アメリカ合衆国	外国籍
12	大友 隆太郎 Ryutaro Otomo	SG	191cm/97kg	1994.4.4	茨城県	日本人
13	俊野 佳彦 Yoshihiko Toshino	SG	188cm/88kg	1992.5.21	愛媛県	日本人
15	本多 青 Ao Honda	PF	193cm/90kg	2000.8.27	東京都	日本人
18	ショーン・ジェフリー・チウ Shaun Geoffrey Chiu	C	208cm/111kg	2001.5.18	フィリピン	アジア特別枠
25	ケニー・ローソン・ジュニア Kenny Lawson Jr.	C	207cm/121kg	1988.9.18	アメリカ合衆国	外国籍
65	玉木 祥護 Shogo Tamaki	SF/PF	195cm/100kg	1996.8.30	北海道	日本人

Jaspers
チアリーダー
ジャスパーズ

信州ブレイブウォリアーズを彩る
チアリーダー「ジャスパーズ」。
華やかなダンスとチアリーディングで
観客のブーストを盛り上げる。

チアリーダーズ
サポートパートナー　株式会社長野ダイハツモータース

ジャスパーズの活動はSNSにて発信中
ぜひフォローお願いします！

！オッ
https://www.2438.jp/

WHITE RING ARENA MAP

ホワイトリング会場案内図

1F

WARRIORSシート BRAVEシート 1列目	SHINSHUシート NAGANOシート 1列目 SHINANOシート
コートサイド1列目	コートサイド3列目
コートエンド2列目	1階ベンチFRONT
1階コーナー	1階車椅子シート
WARRIORSシート BRAVEシート 2列目	SHINSHUシート NAGANOシート 2列目 SHINANOシート
コートサイド2列目	コートエンド1列目
コートエンド3列目	1階ベンチBACK
1階ゴールBACK	

非常口の避難について

地震、火災など避難を伴う事態が発生した際は場内アナウンス、係員の誘導に従い、慌てず落ち着いて行動するようにお願いします。
※緊急時、🚪🚪が非常口として開放されます。

12/7(土)・12/8(日)
“もっと”つながる福井キャンペーン

12/8(日)
クリーニングのクボタ
1本1,500円(税込)で
洗濯洗剤を販売

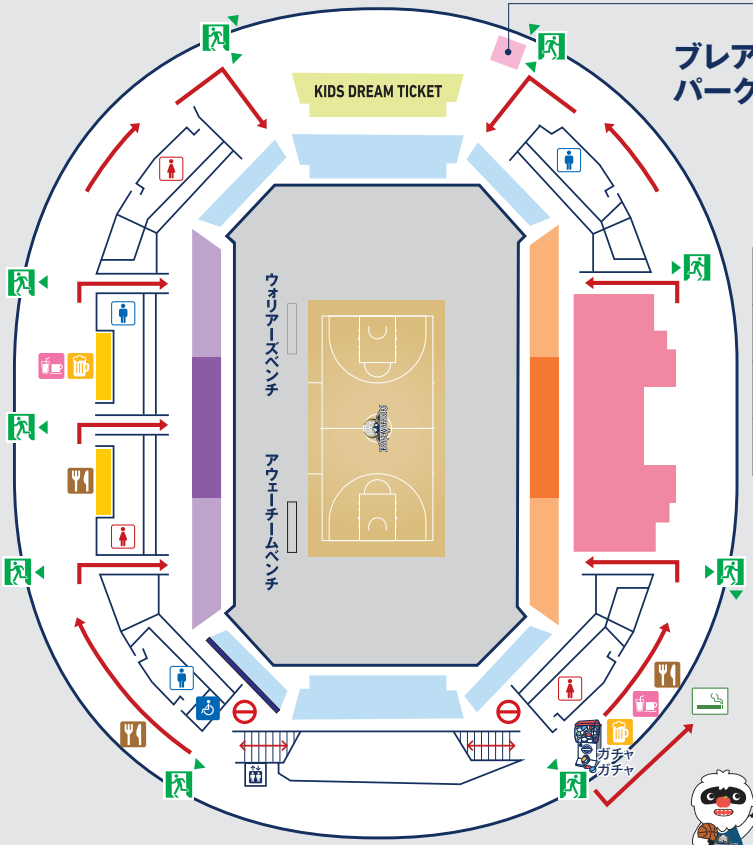

ブレアーパーク

2F

2階ベンチFRONT センター	2階ベンチFRONT サイド
2階ベンチBACK センター	2階ベンチBACK サイド
3階ベンチFRONT	2階車椅子シート
2階コーナー	2階ゴールBACK
	KIDS DREAM TICKET

ブース情報

2F
atrion presents
● ブレアーパーク
お子さまが遊べるフワフワ遊具をお楽しみいただけます！

利用方法 1プレイ(1遊具1回)につき ブレアーパークチケット 1セット(5枚入り) 500円

1セットご購入した方へ
パチパチパニックをプレゼント!
※ブレアーパークチケットはブースで購入いただけます。お支払いは現金のみ、1枚単位の販売はありません。

2F コンコースで開催
よってけや真島が出店!
りんご、リンゴジュース、野菜、クッキー、菓子パンなど販売。
【場　所】南側コンコース

フードエリア / アルコール販売 / ソフトドリンク販売 / インフォメーション / 授乳室 / エレベーター / バリアフリートイレ(おむつ替え) / トイレ / 進入禁止

ウォリアーズ オフィシャルフード

WARRIORS OFFICIAL FOOD

ここでしか食べられない
オリジナルグルメをぜひ！

観戦のお供に！
チアフライズ
エリンギフリット、フライドポテト、ポップコーン、コロッケバーガー

ポップコーン 500円

コロッケバーガー 1,000円

ブースト しちゃおう！
ブーストバー
サワー、ビール、ハイボール、ノンアルコール飲料、ソフトドリンク(ペットボトル)

サーティワン アイスクリーム 各400円

エリンギフリット 600円

フライドポテト 600円

ブレイブサワー 700円

生ビール 700円

ハイボール 600円

※価格は全て税込です。※写真はイメージです。

食べて！飲んで！エナジーチャージ！

アリーナグルメ ウォリ飯

■1Fロビー
- ホクトエナジーブース きのこの炊き込みご飯おにぎり

■屋外フードコート
- 諭吉のからあげ長野 骨なし、ズリ、手羽先、甘辛、からから、カボス
- スマイルツリー プーティン、カレープーティン、温玉プーティン、ソーセージプーティン
- Riverbed 塩だれ焼きそば、塩だれ肉焼きそば、シャインマスカット飴、スイーツサンドシャインマスカット、肉巻きドッグ、チョコバナナ
- RIKOBO'S FOOD TRUCK ローストビーフ丼
- グラン・シャリオ・コンパニー ふりふりポテト、チュロス、鶏の唐揚げ、チーズハットク、鶏皮チップス、ソース焼きそば、オムそば、クレープ、たこ焼き、ケバブ
- オクトパスファイヤーズ 創作たこ焼き
- Stellinapitta&uanciecheer イタリア産小麦粉100%の自家製ナポリピッツァ、【復興支援】能登牛コロッケ、能登醤油唐揚げ
- R_KITCHEN ホットドッグ
- 信州そばだんご道場 信州みそだれそばだんご、信州みたらしそばだんご、信州みそだれだんご、信州みたらしだんご、栗そばだんご、栗だんご
- キッチンカーサスケ カレーライス、麻婆豆腐、チャーハン、鶏の唐揚げ、ミニチュロス、ふりふりポテト
- 井上寅雄農園 イチゴ氷、イチゴミルク、イチゴサイダー、イチゴ、イチゴ飴
- 12/7(土)のみ カレーハウスCoCo壱番屋 ロースカツカレー、フライドチキンカレー、ソーセージカレー、チーズカレー、ポークカレー
- DOGTOWN ホットドッグ、ラムチーズバーガー、チーズステーキサンド、牛串
- ちゅらね タコライス、タコス、サーターアンダギー、ブルーシールアイス、紅芋パイ
- EUROPEAN BEER BAR ヨーロッパ樽生クラフトビール、カリーブルスト
- 12/8(日)のみ kitchen土野庫 自家製炭火焼ベーコン串、フルーツヨーグルトアイス、テイクボックス(お弁当)各種(期間限定、日替り)
- 山の間 クラフトビール 2種類

■2Fコンコース
- ごはんサンド massan ローストビーフごはんサンド、海老カツビックサンドBOXなど
- 食ぱん道 広徳店 食パン専門店のBLTサンド
- 芋井おやき工房 信州おやき各種
- とろり天使のわらびもち佐久 生わらびもち各種、わらびもちシュークリーム各種、クリームわらびもち各種
- 須坂煎餅堂 各種お煎餅、似顔絵煎餅など
- 手作り菓子工房 小さな気持ち シフォンケーキ、フルーツプリン、スコーン、クッキー、マフィン、フルーツカップケーキ、チーズケーキ

2024-25 SEASON OFFICIAL GOODS

※価格は全て税込

NEW!

シークレットあめちゃん キーホルダー 1個 500円

開ける楽しみ！
集めて楽しい！
キーホルダー

ブレアーグッズ第3弾

掲げて、振って、回そう！

ブレアーブランケット (W110cm×H70cm) 3,800円

ブレアーまみれタオル (W83cm×H34cm) 2,300円

みんなの声援がチカラに！

応援必須アイテム

#4 小玉 大智 選手

初観戦の方へ

＼LIGHT UP!／

ブレアーラウンドライト 2,200円

14色発光タイプ

ペンライト 1,800円

フラッグ（ブレアー・ロゴ） 各1,200円

応援タオル 2,200円

ジャガードマフラータオル 2,500円

パートナー協賛社 × BWオリジナルフード。お土産にどうぞ！

トレーディングカード付き

菌活のエナジーカレー
1個 470円
5個 2,200円
10個 4,300円

トレーディングカード付き

菌活のハヤシ
1個 470円
5個 2,200円
10個 4,300円

2個購入でインスタ風カード付

ペジ バーベキュー味

WARRIORS CHIPS
1個 300円
4個 1,150円
8個 2,200円

缶フタ

八幡屋礒五郎 七味缶 500円

缶フタ

八幡屋礒五郎 拉麺七味缶 800円

サンポーは信州ブレイブウォリアーズを応援しています

不動産情報センター サンポー

SANPO

本社 駒ヶ根市赤穂1298-2 TEL0265-83-1174

松本店 松本市島立899-2 TEL0263-50-4466

Dramatic Communication アパマンショップ NETWORK

伊北店・伊那インター店
伊那店・駒ヶ根店
飯田店・飯田上郷店

信州BW チアダンススクール JEY'S

■ジャスパーズチーフディレクター
阿部 美音子
(Songleading&Dance Family 代表)

■スクール講師
長野校・千曲校:SANKO、REMI
※その他、現役ジャスパーズも登場!

長野校	毎週火・木曜日 月4回 火曜日 18:00～19:00 ジュニア（小学4年～中学生） 木曜日 18:00～19:00 キッズ（未就学児～小学3年）
千曲校	毎週月曜日 月4回 月曜日 18:00～19:00 キッズ（未就学児～小学3年） 19:10～20:10 ジュニア（小学4年～中学生）

【会場】ひやまホール（檜山石材）長野市上松4-29-11
【会場】JAながの雨宮会館 千曲市雨宮15-1
※今後、練習会場は変更になる場合がございます

「JEY'S」体験会参加者受付中！

お申込みはこちら

信州ブレイブウォリアーズ

バスケットボールスクール 開校しました！

バスケットボールを始めてみたい！
ミニバスに入っているけどもっと上手になりたい！
そんな子供たちを待っています！

アカデミー トップパートナー クォリティフーズ McDonald's Franchisee

バスケを学んで バスケをもっと好きになろう！

スクール体験会参加のお申し込みはこちらから！

お問い合せ先
株式会社 NAGANO SPIRIT（ナガノスピリット）アカデミー運営部
担当：渡辺、寺島、金井、宮本
TEL：026-214-7022 メール:sbwacademy@b-warriors.net

2024-25 SEASON
信州ブレイブウォリアーズ オフィシャルファンクラブ

ウォリアーズタウン 会員募集中！

NEW! プラチナ	NEW! ゴールド	ホワイト	ネイビー	NEW! シニア	NEW! ジュニア
年会費 65,000円	年会費 40,000円	年会費 12,000円	年会費 3,500円	年会費 4,000円	年会費 1,000円
定員200名	定員600名			65歳以上	6歳～15歳

価格は税込です

■グレード別特典 ※イメージは変更となる場合がございます。

WEBと窓口から入会できます！

SHINSHU BRAVE WARRIORS OFFICIAL FAN CLUB

WEB入会方法

ウォリアーズタウンページの2024-25シーズン入会ボタンをクリック
パソコンの方は検索をお願いいたします 信州ブレイブウォリアーズ ウォリアーズタウン
https://www.b-warriors.net/w-town2024-25/

スマホの方はこちらから

TOiGOオフィス、ホームゲーム会場、屋外ブースなど窓口入会も可能です。

長野グランドシネマズは信州ブレイブウォリアーズを応援しています！

長野グランドシネマズ

ドンリー選手のユニフォームなどを展示中！

更に美味しくなりました！

ポップコーン ¥100 割引券

※有効期限：2024/12/31 まで
※長野グランドシネマズでのみご利用いただけます。
※本券は 1 会計 1 枚のみ使用できます。
※本券は使用後回収いたします。
※こちらの用紙を切り取ってお持ちください。
※ドリンクバーとのセット商品にもご利用いただけます。
※一会計ですべてのポップコーンを割引致します。

BRAVE ACTIONS
WARRIORS SDGs PROJECTS

信州ブレイブウォリアーズは「BRAVE ACTIONS＝勇敢な行動」をキーワードに、チームを支えてくださるブースターの皆様やホームタウン長野市、そして本活動に賛同しご支援いただいているパートナー企業の皆様と共に活動しています。アリーナ内外問わず、環境・貧困・ジェンダーなど、直面する社会問題の解決に向け、引き続き皆様と共に活動をしていきます。

applause / Iwatani イワタニ長野株式会社 / VAIO / ORION 冷熱と真空でイノベーション / 共栄グループ 会場設備株式会社 / KATEKYO学院 / 公益財団法人 倉石地域振興財団 栗田病院 / SHOWA 昭和電機産業 / SHINE / 株式会社 鈴木 SUZUKI CO.,LTD. / 全日警サービス長野 / 味わい楽しみ作り パリカ長野 / FLEX / 長野計器 / 長野鋼材株式会社 / BUTAI Stage Art・Lighting・Sound・Visual 株式会社 長野舞台 / NiKKi Fron Since 1896 / 日新製鋼株式会社 / Material Solution 日本ステンレス精工 / fujikoshi Machinery Corp. / 北信 北信鋼業 / HOKIO / MANATEC / 安曇野から わさびのマルイ / 「おいしいは、やさしい。」 株式会社 みずすコーポレーション / MOTO-Q 本久 / ワールド開発工業 WORLD KAIHATSU KOGYO

＼チーム最新情報は各SNS･WEBにて発信中! フォローをお願いします!／

LINE 公式アカウント	X	HP	YouTube	TikTok	Instagram
アカウント名	アカウント名	アカウント名	アカウント名	アカウント名	アカウント名
信州ブレイブウォリアーズ @nwd1559w	信州ブレイブウォリアーズ @shinshubw	信州ブレイブウォリアーズ @shinshubw	信州ブレイブウォリアーズ @shinshubw	信州ブレイブウォリアーズ @shinshubw	信州ブレイブウォリアーズ @shinshubw

最新情報はオンラインでチェック!

次節ホームゲーム

SHINSHU BRAVE WARRIORS 2024-25 SEASON

HOME GAMES

12.21 SAT 14:05 TIP-OFF PRESENTS 株式会社 人形工房 サンキュー

12.22 SUN 14:05 TIP-OFF PRESENTS 長野ダイハツモータース

SHINSHU BRAVE WARRIORS 信州ブレイブウォリアーズ VS. TOYAMA GROUSERS 富山グラウジーズ

@ ホワイトリング（長野市真島総合スポーツアリーナ）

SHINSHU BRAVE WARRIORS 2024-25 SEASON OFFICIAL PARTNERS

UNIFORM PARTNERS

HOKIO / ORION 冷熱と真空でイノベーション / SHOWA 昭和電機産業 / Material Solution 日本ステンレス精工 / KATEKYO学院 / 公益財団法人 倉石地域振興財団 栗田病院 / ワールド開発工業 WORLD KAIHATSU KOGYO / fujikoshi Machinery Corp. / SHINE / VAIO / 株式会社 鈴木 SUZUKI CO.,LTD. / MOTO-Q 本久 / Iwatani イワタニ長野株式会社

WARM-UP WEAR PARTNERS

EPSON / abn 長野朝日放送 / 渡辺パイプ / ALPICO GROUP / デイリーフーズ / マルイチ産商 / 株式会社 ティーエスケイ / ふくおか耳鼻咽喉科 めまいクリニック / Shin-Etsu Group 長野電子 / KITANI / 全日警サービス長野 / 山田記念 朝日病院 ASAHI HOSPITAL 朝日ながの病院 ASAHI NAGANO HOSPITAL / 若林歯科 Wakabayashi Dental Clinic

ROYAL PARTNERS

Alps Pia Home / 共和観光バス株式会社 / THE BEST CLEANING KUBOTA / 信濃毎日新聞 / 長野ダイハツモータース / BUTAI 株式会社 長野舞台 / 日本ガス工事 / フルタクリニック FURUTA CLINIC

PREMIUM PARTNERS

かしわや食品西橋 / Building Doctor KAKEN / 酒井設備 / システムプラン / 株式会社 ウォーターテック / CERATEC JAPAN セラテックジャパン株式会社 / TAKAMISAWA / テンセン / 長野鋼材株式会社 / MANATEC / marugen / そばは / みうらハートクリニック / Miyashita ceramic / 山五 yamago / 人形屋瑞長郎

SPECIAL PARTNERS

atrion / 岡谷酸素 / 株式会社 全国保険協会長野 / 鍬銀山工業 / SUNTORY / 昭和物産株式会社 / SBC信越放送 / SNS / Maria 認可保育 マリアこども園 / Town / パリカ長野 / テレビ信州 / 八十二銀行 / 長野銀行 / 長野信用金庫 / NCB 長野中央バス有限会社 / 長野放送 / 株式会社 西澤工業 / 日産TAMAKI株式会社 / 株式会社 人形工房 サンキュー / ハセ川自動車 / FUJI フジカーランド / FLEX / 鳥建設株式会社 / ヤジマ鋼材 / 株式会社 千曲 / 吉田薬業 / 綿内瓦工業

REGULAR PARTNERS

あらかわ / ISHIWATA GRAPHICS / かんてんぱぱ / うなぎの名店 佐吉 / SANPO / utiwa.fan / SHIGEND / shinca 協同組合 / 信学会 / スペースQ / 大建 / 高沢産業 / 中部電力パワーグリッド / 寺島工務店 / TOSYS / 長野グランドシネマズ / いオ 株式会社西澤商会 / 日本エコエネシステム / 日本生命 / NDK 日本電産株式会社 / 守谷商会 / TAKEUCHI

APPAREL PROVIDER

BFIVE

SUPPLIERS

伊藤超短波 / JA全農長野 / JAながの / ZAMST / ニチバン / HALEO

味のきばらし｜株式会社アンドウ電器｜株式会社西條被服｜Hair Studio StaybyMcL
ステーキワン長野戸倉店｜ニシウチ青果｜POWER HOUSE NAGANO｜丸山製本工業株式会社｜みるくショップカナイ